

PENANGANAN KARHUTLA DI JL. DANAU SARI KOTA PALANGKA RAYA.

* Hari : Senin

* Tanggal : 16 September 2024

A. Sumber Informasi : Call Center BPBD Kota Palangka Raya

* Mulai Pemadaman : 16.46 WIB

* Selesai Pemadaman : 17.21 WIB

* Jenis Kejadian : Kebakaran Hutan dan Lahan

B. Lokasi Kejadian :

•Jalan : Jl. Danau Sari

* Kelurahan : Kel. Bukit Tunggal

* Kecamatan : Kec. Jekan Raya

* Kota : Kota Palangka Raya

* Provinsi : Kalimantan Tengah

C. Sumber Air :

* Keterangan : Parit

* Jarak ke Titik Api : ± 60 Meter

D. Personil :

- TRC BPBD Kota Palangka Raya

Personil Tambahan :

- TNI

- POLRI

- Dishut Provinsi Kalteng

- BPBPK Provinsi Kalteng

- TSAK Bukit Tunggal

- BPK Putra Pahandut

- BPK Hikmah

- BPK Hiu Putih

E. Sarpras :

* TRC-BPBD

- 2 Unit Roda empat dengan Peralatan lengkap

F. Jenis Lahan Terbakar : Pakis-pakisan, Semak Belukar & Ilalang

G. Jenis Tanah : Tanah Gambut

H. Type Kebakaran : Permukaan atas & Bawah

I. Luasan :

* Luasan Terbakar : 0,21 H

* Luasan Berhasil dipadamkan : 0,21 H

J. Hasil : Padam

K. Keterangan :

- * Melakukan Pemadaman dan Pendinginan
- * Kebakaran terjadi di Jl. Danau Sari
- * Tim melakukan pemadaman gabungan
- * Pemadaman tipe permukaan atas & Bawah
- * Penjalaran Api cepat dan berhasil di padamkan.
- * Sebelum keluar dari lokasi kebakaran masing-masing Instansi mengecek anggotanya
- * Setelah lengkap, Tim langsung kembali ke tempat masing-masing instansi

@@@ANNA JFT



16:52

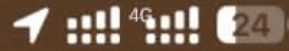

GLand Measure



Project...

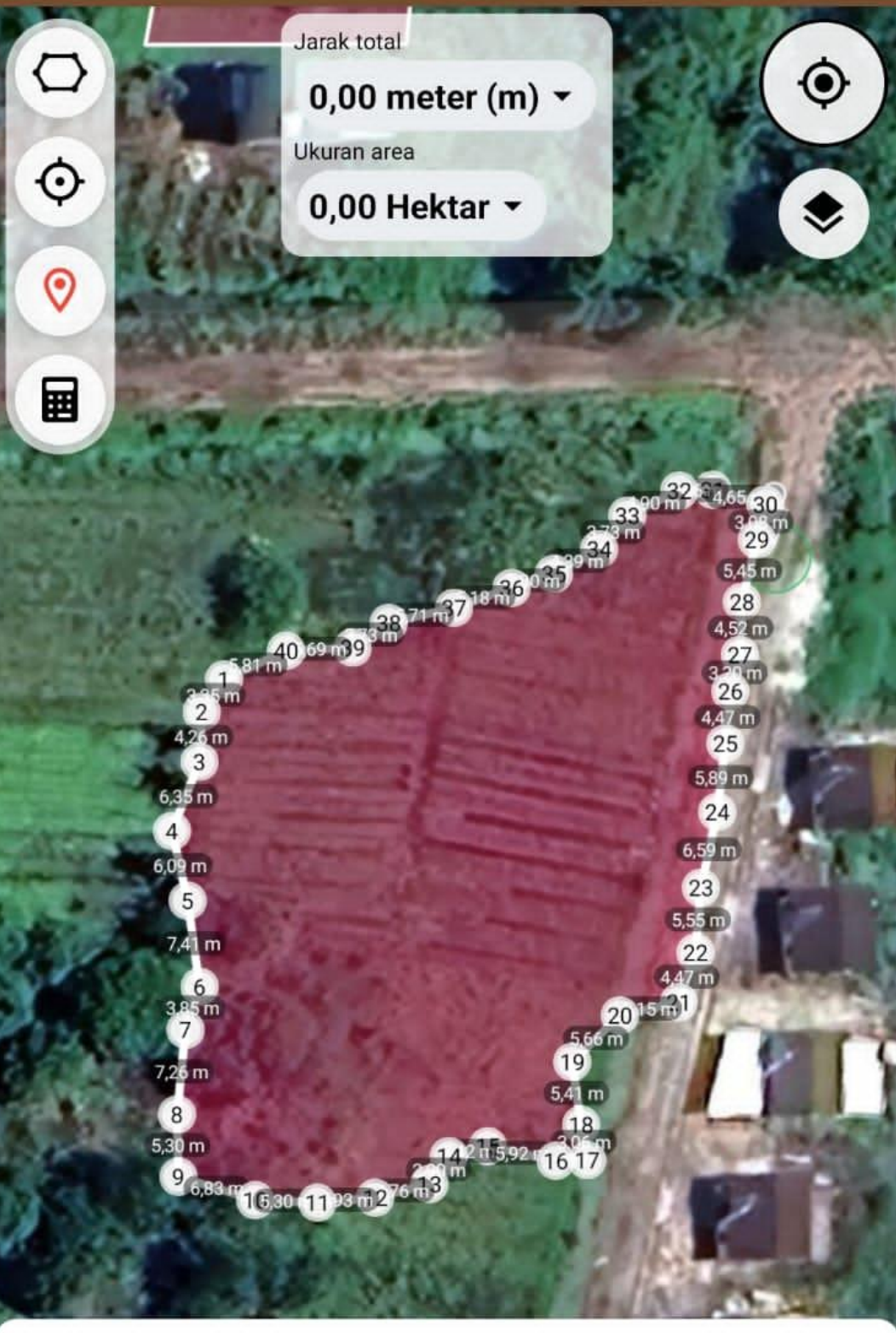

jl. danau sari 2
kel. bukit Tunggal
kec. jekan raya



Jarak total

193,55 meter (m) ▾

Ukuran area

0,21 Hektar ▾

