



PEMERINTAH KOTA PALANGKA RAYA
BADAN PENANGGULANGAN BENCANA
DAERAH KOTA PALANGKA RAYA

Jl. Badak No. 03 Palangka Raya
Email : bpbd.palangkaraya@gmail.com



LAPORAN HARIAN PUSAT PENGENDALIAN OPERASI-PENANGGULANGAN BENCANA (PUSDALOPS-PB)
BADAN PENANGGULANGAN BENCANA DAERAH KOTA PALANGKA RAYA

Mohon Izin melaporkan, pada :

Hari : Sabtu
Tanggal : 14 September 2024
Pukul : 07.00 - 19.30 WIB

KEGIATAN :

1. Melaksanakan kegiatan rutin administrasi dan pelaporan.
2. Pengendalian dan pengoperasian Petugas Piket BPBD Kota Palangka Raya.
3. Patroli Rawan Karhutla di Jalan Nagasari Kelurahan Bukit Tunggal Kecamatan Jekan Raya.
4. Pemadaman dan Pembasahan Karhutla di Jalan Tjilik Riwt km 4 Kelurahan Bukit Tunggal Kecamatan Jekan Raya.
5. Pemadaman dan Pembasahan Karhutla di Jalan Perintis Kelurahan Panarung Kecamatan Pahandut.
6. Pemadaman dan Pembasahan Karhutla di Jalan Ir Soekarno Kelurahan Menteng Kecamatan Jekan Raya.
7. Hasil pantauan dan monitoring melalui :
 - a. Call center 112.
 - b. Melaksanakan Pengamatan serta informasi melalui situs Website seperti BMKG, BNPB, serta melalui Media Sosial seperti WhatssApp, Facebook dan Instagram
 - c. Radio Komunikasi, repeater VHF
8. Sumber daya yang tersedia :
 1. Personil
 - a. TRC BPBD REGU I dan BPBD REGU II Kota Palangka Raya
 2. Peralatan

NO.	UNIT	JENIS PERALATAN	JUMLAH	KETERANGAN
1.	Mobil Rescue double Cabin KH.	-	1 unit	Lengkap dan Berfungsi dengan baik
2.	Pick Up L 300 KH. 8945 AW	-	1 unit	Lengkap dan Berfungsi dengan baik
3.	Pick Up Hilux KH. 8015 TW	-	1 unit	Lengkap dan Berfungsi dengan baik
4.	Mobil Mahendra doubleCabin KH. 8040 TW	-	1 unit	Lengkap dan Berfungsi dengan baik
5	Truk Tangki KH. 8045 TW	Mesin Honda GX 270Selang 1,5 inci Nozzle 1,5 inci	1 1 roll 2	Lengkap dan Berfungsi dengan baik
6	Mobil Hilux double Cabin KH. 8091 TW	-	1 unit	Lengkap dan Berfungsi dengan baik
7	Sepeda Motor Honda CRF	-	20 unit	Lengkap dan Berfungsi dengan baik

NO.	UNIT	JENIS PERALATAN	JUMLAH	KETERANGAN
1.	Kolher	Portabel Selang 2,5 Nosel 2,5	1 6 2	Lengkap dan Berfungsi dengan baik
2.	Honda GP 160	Portabel Selang 1,5 Nosel 1,5	2 10 2	Lengkap dan Berfungsi dengan baik
3.	Chainsaw		6	Lengkap dan Berfungsi dengan baik
4.	Chainsaw lengan /dahan		1	Lengkap dan Berfungsi dengan baik
5.	Suntik Gambut		2	Lengkap dan Berfungsi dengan baik
6.	Kapak Pulaski		1	Lengkap dan Berfungsi dengan baik
7.	Sekop		10	Lengkap dan Berfungsi dengan baik
8.	Cangkul		10	Lengkap dan Berfungsi dengan baik
9.	Garukan		10	Lengkap dan Berfungsi dengan baik

A PANTAUAN VISUAL CUACA DI KOTA PALANGKA RAYA PRAKIRAAN CUACA BMKG :

<https://bmkgpalangkaraya.com/>

VISUAL

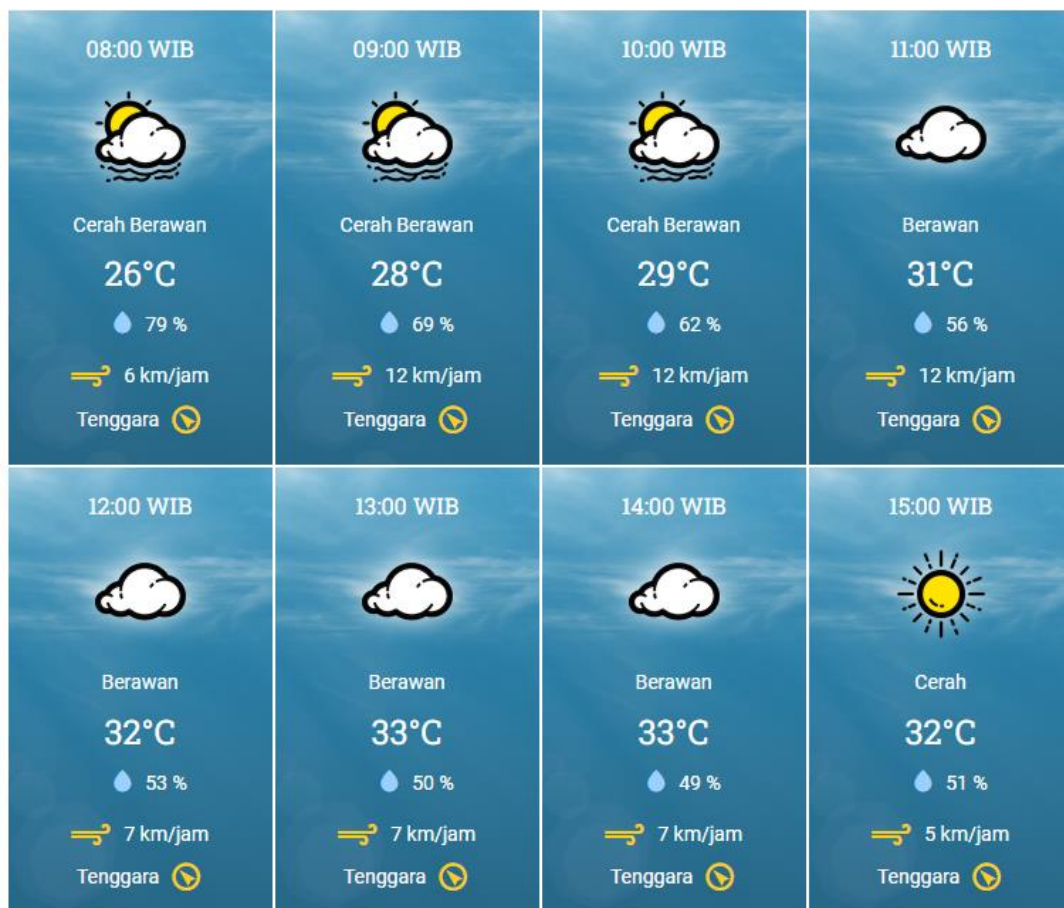

B. Sistem Peringatan Kebakaran Hutan dan Lahan [SPARTAN]

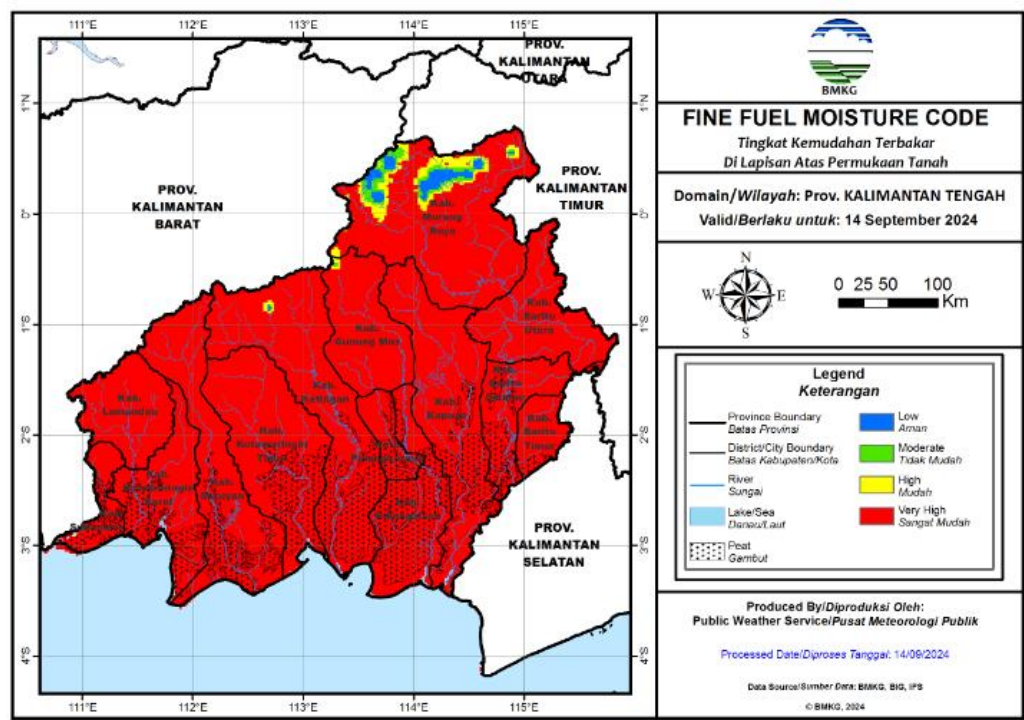

Fine Fuel Moisture Code (FFMC)

- FFMC menunjukkan tingkat potensi kemudahan terjadinya kebakaran ditinjau dari parameter cuaca pada bahan-bahan ringan mudah terbakar di lapisan atas permukaan tanah.
- Mewakili tingkat kekeringan bahan-bahan ringan mudah terbakar (seperti humus permukaan, sampah dedaunan kering, alang-alang, dan bahan ringan lain) yang biasanya menutupi lantai hutan pada kedalaman 1-2 cm.

Warna	Rentang	Deskripsi
Biru	0 - 72	Alang-alang dan dedaunan yang biasanya menutupi lantai hutan dalam kondisi basah dan sulit terbakar
Hijau	73 - 77	Alang-alang dan dedaunan yang biasanya menutupi lantai hutan dalam kondisi lembab dan cukup sulit terbakar
Kuning	78 - 82	Alang-alang dan dedaunan yang biasanya menutupi lantai hutan dalam kondisi kering dan mudah terbakar
Merah	>82	Alang-alang dan dedaunan yang biasanya menutupi lantai hutan dalam kondisi sangat kering dan sangat mudah terbakar

Sumber :



BADAN METEOROLOGI, KLIMATOLOGI, DAN GEOFISIKA
Cepat, Tepat, Akurat, Luas, dan Mudah Dipahami

C. INFO HOT SPOT HARIAN : 0 HS

NO.	KECAMATAN	JUMLAH TITIK HS
1	Pahandut	0
2	Jekan Raya	0
3	Sabangau	0
4	Bukit Batu	0
5	Rakumpit	0
	Jumlah	0

Sumber : data BMKG, BRIN & SIPONGI

D. PRAKIRAAN BERBASIS DAMPAK HUJAN LEBAT

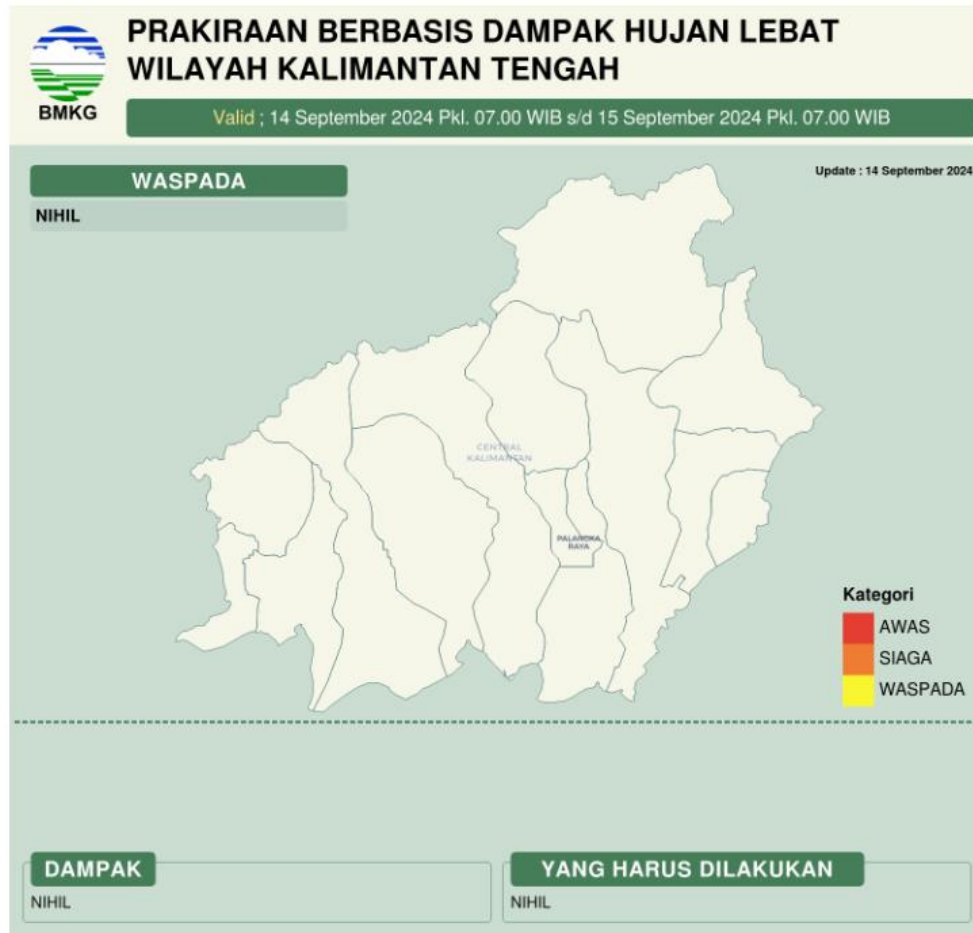

E. Pantauan Tinggi Muka Air (TMA)

TMA DAS Kahayan : - cm

TMA DAS Rungan : - cm

TMA DAS Sabangau : - cm

F. Peringatan Dini :

1. Tanggal 14 September 2024 menurut Satelit FFMK dalam kategori Sangat Mudah Terbakar karena Alang-alang dan dedaunan dalam kondisi kering.
2. Berdasarkan hasil deteksi dini Pemetaan Risiko Berbasis Analisa Dini (PERISAI) kondisi di Kota Palangka Raya Tanggal 14 September 2024 menunjukkan tingkat kemudahan terbakar di lapisan atas permukaan tanah sangat tinggi (berwarna merah).



G. Laporan Kejadian Bencana (dokumen Laporan Terlampir) :

a. Kejadian Bencana

1. Banjir : **NIHIL**

2. Karhutla : **ADA**

Terdapat 3 terjadi Karhutla

Luas area terbakar 0,06 ha

3. Cuaca Ekstrem : **NIHIL**

b. Kejadian Non Bencana

1. Rumah Terbakar : **NIHIL**

2. Orang Tenggelam/Hilang : **NIHIL**

c. Pencegahan dan Kesiapsiagaan pada Bencana

1. Penebangan Pohon Rawan : **NIHIL**

2. Pembersihan Drainase : **NIHIL**

H. Upaya yang telah dilakukan :

a. Bersiaga di posko

b. Patroli Rawan Karhutla

c. Pemadaman dan Pembasahan Karhutla

I. Status :

-

J. DOKUMENTASI KEGIATAN

NO.	KEGIATAN	DOKUMENTASI
1	<p>LAPORAN PATROLI KARHUTLA 2024</p> <p>Hari/Tanggal : Sabtu, 14 September 2024</p> <p>1. Waktu Patroli</p> <p>*- Mulai Patroli : 11.00 Wib s/d selesai</p> <p>2. Lokasi Patroli :</p> <p>*- Jalan : Jl. Nagasari</p> <p>*- Kelurahan : Bukit Tunggal</p> <p>*- Kecamatan : Jekan Raya</p> <p>3. Sarpras : 1 Unit Mobil dengan Peralatan Lengkap</p> <p>4. Jenis lahan : Gambut Semak belukar, ilalang, pakis-pakisan dan Batang Pohon</p> <p>5. Sumber air : Minim</p> <p>6. Hasil Patroli :</p> <p>- Banyak di temukan lahan kering</p> <p>- Tidak ada Menemukan titik api dan asap.</p> <p>Dokumentasi Terlampir.</p>	

2

Laporan penanganan KARHUTLA di Wilayah Kota Palangka Raya.

* Hari : Sabtu

* Tanggal : 14 September 2024

*A. Sumber Informasi : Call Center BPBD Kota Palangka Raya

* Mulai Pemadaman : 08.00 WIB

* Selesai Pemadaman : 08.48 WIB

* Jenis Kejadian : Kebakaran Hutan dan Lahan

B. Lokasi Kejadian :

•Jalan : Jl. Tjilik Riwut Km.4

* Kelurahan : Kel. Bukit Tunggul

* Kecamatan : Kec. Jekan Raya

* Kota : Kota Palangka Raya

* Provinsi : Kalimantan Tengah

C. Sumber Air :

* Keterangan : Parit & Tangki

* Jarak ke Titik Api : ± 30 Meter

D. Personil :

- TRC BPBD Kota Palangka Raya

Personil Tambahan :

- POLRI

- Inafis

- Dishut Provinsi Kalteng

- BPBPK Provinsi Kalteng

- Damkar Kota Palangka Raya

- Satpol PP Kota Palangka Raya

- TSAK Bukit Tunggul

- TSAK Menteng

- BPK Borneo Sektor

- BPK JRM

- BPK Muhajirin

- BPK Putra Pahandut

- BPK Hiu Putih

- BPK Hikmah



- BPK Seth Adji

E. Sarpras :

* TRC-BPBD

- 1 Unit Roda empat dengan Peralatan lengkap



	<p>F. Jenis Lahan Terbakar : Pakis-pakistan, Semak Belukar & Ilalang</p> <p>G. Jenis Tanah : * Tanah Gambut</p> <p>H. Type Kebakaran : * Permukaan atas & Bawah</p> <p>I. Luasan : * Luasan Terbakar : 0,00 H * Luasan Berhasil dipadamkan : 0,00 H</p> <p>J. Hasil : * Padam</p> <p>K. Keterangan : * Melakukan Pemadaman dan Pendinginan * Tim melakukan pemadaman gabungan * Pemadaman tipe permukaan atas & Bawah * Penjalaran Api cepat dan berhasil di padamkan. * Sebelum keluar dari lokasi kebakaran masing-masing Instansi mengecek anggotanya * Setelah lengkap, Tim langsung kembali ke tempat masing-masing instansi</p>	
3	<p>Laporan penanganan KARHUTLA di Wilayah Kota Palangka Raya</p> <p>* Hari : Sabtu</p> <p>* Tanggal : 14 September 2024</p> <p>*A. Sumber Informasi : Tim Patroli BPBD Kota Palangka Raya</p> <p>* Mulai Pemadaman : 13.50 WIB</p> <p>* Selesai Pemadaman : 14.30 WIB</p> <p>* Jenis Kejadian : Kebakaran Hutan dan Lahan.</p> <p>B. Lokasi Kejadian :</p> <p>•Jalan : Jl. Ir. Soekarno</p> <p>* Kelurahan : Menteng</p> <p>* Kecamatan : Jekan Raya</p> <p>* Kota : Kota Palangka Raya</p> <p>* Provinsi : Kalimantan Tengah</p> <p>C. Sumber Air :</p>	 

- * Keterangan : Air Parit
- * Jarak ke Titik Api : ± 10 Meter

D. Personil :

- TRC BPBD Kota Palangka Raya

Personil Tambahan :

- BPBPK Provinsi
- Dishut Provinsi
- TSAK Menteng
- BPK Hiu Putih
- BPK JRM

E. Sarpras :

- * TRC-BPBD
- 1 Unit Mobil L300 BPBD Kota Palangka Raya
- 1 Unit Motor Honda CRF Palangka Raya

F. Jenis Lahan Terbakar :

Pakis-pakisan, Semak Belukar (Rumput, Serasah),
Ilalang & Batang Pohon

G. Jenis Tanah :

- * Tanah Gambut

H. Type Kebakaran :

- * Permukaan atas & Bawah

I. Luasan :

- * Luasan Terbakar : 0,06 ha
- * Luasan Berhasil dipadamkan : 0,06 ha

J. Hasil :

- * Padam

K. Keterangan :

- * Melakukan Pemadaman dan Pendinginan
- * Kebakaran terjadi di Jl. Ir. Soekarno/Kel. Menteng
- * Tim melakukan pemadaman Gabungan
- * Pemadaman tipe permukaan atas & Bawah
- * Perjalaran Api cepat dan berhasil di padamkan
- * Sebelum keluar dari lokasi kebakaran Tim mengecek anggotanya Masing-masing
- * Setelah lengkap, Tim langsung kembali ke Instansinya Masing-masing



Demikian laporan sementara, apabila ada informasi yang signifikan akan kami sampaikan.

PUSDALOPS BPBD KOTA PALANGKA RAYA

Alamat : Jl. Tjilik Riwut km 5,5 Palangka Raya,
Kalimantan Tengah

CALL CENTER ☎

Balap : 0822-5588-2532

Yen Saputra : 0813-4862-5236

Patut Surono : 0822-5400-6245

Manager Pusdalops,

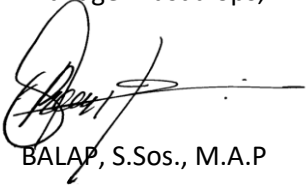

BALAP, S.Sos., M.A.P

NIP. 19800304 200312 1 004

Pembuat Laporan,

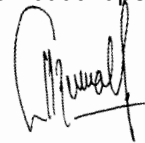

ACHMAD REZA ALFIAN