



PEMERINTAH KOTA PALANGKA RAYA  
**BADAN PENANGGULANGAN BENCANA  
DAERAH KOTA PALANGKA RAYA**

Jl. Badak No. 03 Palangka Raya  
Email : [bpbd.palangkaraya@gmail.com](mailto:bpbd.palangkaraya@gmail.com)



**LAPORAN HARIAN PUSAT PENGENDALIAN OPERASI-PENANGGULANGAN BENCANA (PUSDALOPS-PB)**  
**BADAN PENANGGULANGAN BENCANA DAERAH KOTA PALANGKA RAYA**

Mohon Izin melaporkan, pada :

Hari : Senin  
Tanggal : 29 Juli 2024  
Pukul : 07.00 - 19.00 WIB

**KEGIATAN :**

1. Melaksanakan kegiatan rutin administrasi dan pelaporan.
2. Pengendalian dan pengoperasian Petugas Piket BPBD Kota Palangka Raya.
3. Apel Pagi di Halaman Kantor BPBD Kota Palangka Raya.
4. Pemasangan Tenda Pleton di Halaman Kantor Walikota untuk Apel Siaga dan Gelar Peralatan dalam Rangka Kesiapan Menghadapi Karhutla di Kota Palangka Raya.
5. Pemadaman dan Pembasahan Karhutla di Jalan Kalibata VII Kelurahan Menteng Kecamatan Jekan Raya.
6. Pemadaman dan Pembasahan Karhutla di Jalan Karya Hapakat Kelurahan Petuk Katimpun Kecamatan Jekan Raya.
7. Patroli Lokasi Rawan Karhutla di Wilayah Kota Palangka Raya.
8. Hasil pantauan dan monitoring melalui :
  - a. Call center 112.
  - b. Melaksanakan Pengamatan serta informasi melalui situs Website seperti BMKG, BNPB, serta melalui Media Sosial seperti WhatsApp, Facebook dan Instagram
  - c. Radio Komunikasi, repeater VHF
9. Sumber daya yang tersedia :
  1. Personil
    - a. TRC BPBD REGU I dan BPBD REGU II Kota Palangka Raya
  2. Peralatan

NO.	UNIT	JENIS PERALATAN	JUMLAH	KETERANGAN
1.	Mobil Rescue double Cabin KH.	-	1 unit	Lengkap dan Berfungsi dengan baik
2.	Pick Up L 300 KH. 8945 AW	-	1 unit	Lengkap dan Berfungsi dengan baik
3.	Pick Up Hilux KH. 8015 TW	-	1 unit	Lengkap dan Berfungsi dengan baik
4.	Mobil Mahendra doubleCabin KH. 8040 TW	-	1 unit	Lengkap dan Berfungsi dengan baik
5	Truk Tangki KH. 8045 TW	Mesin Honda GX 270Selang 1,5 inci Nozzle 1,5 inci	1 1 roll 2	Lengkap dan Berfungsi dengan baik
6	Mobil Hilux double Cabin KH. 8091 TW	-	1 unit	Lengkap dan Berfungsi dengan baik



B. Sistem Peringatan Kebakaran Hutan dan Lahan [SPARTAN]

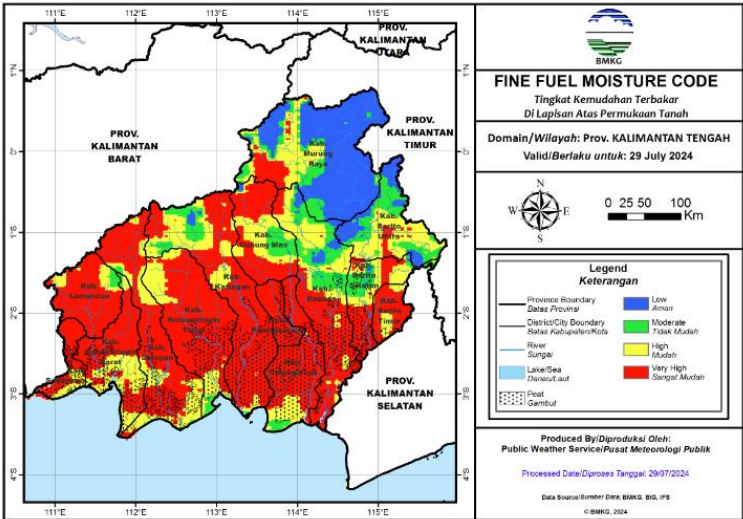

Fine Fuel Moisture Code (FFMC)

- FFMC menunjukkan tingkat potensi kemudahan terjadinya kebakaran ditinjau dari parameter cuaca pada bahan-bahan ringan mudah terbakar di lapisan atas permukaan tanah.
- Mewakili tingkat kekeringan bahan-bahan ringan mudah terbakar (seperti humus permukaan, sampah dedaunan kering, alang-alang, dan bahan ringan lain) yang biasanya menutupi lantai hutan pada kedalaman 1-2 cm.

Warna	Rentang	Deskripsi
Biru	0 - 72	Alang-alang dan dedaunan yang biasanya menutupi lantai hutan dalam kondisi basah dan <b>sulit</b> terbakar
Hijau	73 - 77	Alang-alang dan dedaunan yang biasanya menutupi lantai hutan dalam kondisi lembab dan <b>cukup sulit</b> terbakar
Kuning	78 - 82	Alang-alang dan dedaunan yang biasanya menutupi lantai hutan dalam kondisi kering dan <b>mudah</b> terbakar
Merah	>82	Alang-alang dan dedaunan yang biasanya menutupi lantai hutan dalam kondisi sangat kering dan <b>sangat mudah</b> terbakar

Sumber :



**BADAN METEOROLOGI, KLIMATOLOGI, DAN GEOFISIKA**  
Cepat, Tepat, Akurat, Luas, dan Mudah Dipahami

C. INFO HOT SPOT HARIAN : 0 HS

NO.	KECAMATAN	JUMLAH TITIK HS
1	Pahandut	0
2	Jekan Raya	0
3	Sabangau	0
4	Bukit Batu	0
5	Rakumpit	0
	Jumlah	0

Sumber : data BMKG, BRIN & SIPONGI

Brin Hotspot

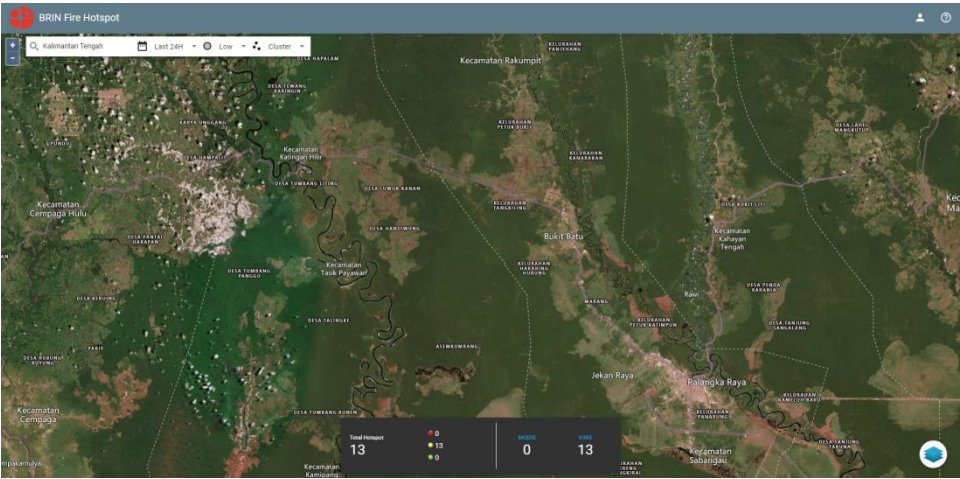

SiPongi+



D. PRAKIRAAN BERBASIS DAMPAK HUJAN LEBAT

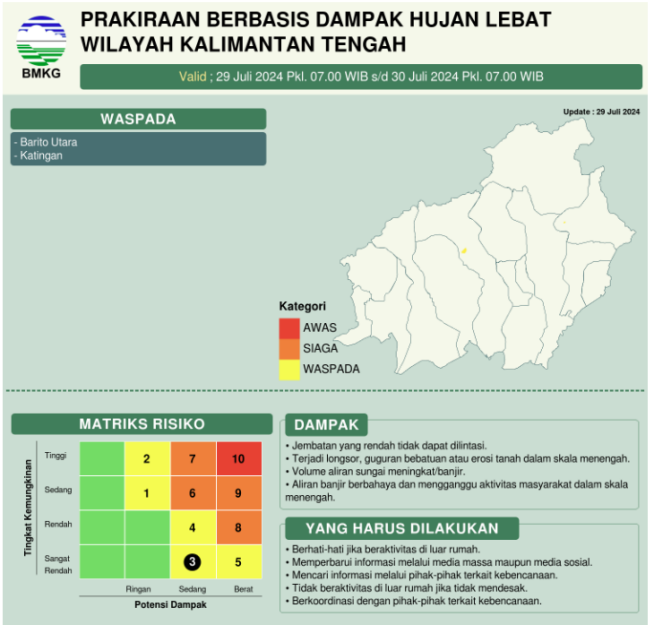

#### E. Pantauan Tinggi Muka Air (TMA)

TMA DAS Kahayan : - cm

TMA DAS Rungan : - cm

TMA DAS Sabangau : - cm

#### F. Peringatan Dini :

1. Tanggal 29 Juli 2024 menurut Satelit FFMC dalam kategori Sangat Mudah Terbakar karena Alang-alang dan dedaunan dalam kondisi kering.

#### G. Laporan Kejadian Bencana (dokumen Laporan Terlampir) :

##### a. Kejadian Bencana

1. Banjir : **NIHIL**

2. Karhutla : **ADA**

Terdapat 2 Kejadian Karhutla

Total Luas Area Terbakar = 0,07 ha

3. Cuaca Extreem : **NIHIL**

##### b. Kejadian Non Bencana

1. Rumah Terbakar : **NIHIL**

2. Orang Tenggelam/Hilang : **NIHIL**

##### c. Pencegahan dan Kesiapsiagaan pada Bencana

1. Penebangan Pohon Rawan : **NIHIL**

2. Pembersihan Drainase : **NIHIL**

#### H. Upaya yang telah di lakukan :

a. Bersiaga di posko

b. Pemadaman Karhutla

c. Patroli Rawan Karhutla





#### I. Status :

-

#### J. DOKUMENTASI KEGIATAN

NO.	KEGIATAN	DOKUMENTASI
1	Apel Pagi di Halaman Kantor BPBD Kota Palangka Raya	



		 
2	<p>Pemasangan Tenda Pleton di Halaman Kantor Walikota untuk Apel Siaga dan Gelar Peralatan dalam Rangka Kesiapan Menghadapi Karhutla di Kota Palangka Raya</p>	  

3

Izin menyampaikan laporan penanganan KARHUTLA di Wilayah Kota Palangka Raya.

\* Hari : Senin

\* Tanggal : 29 Juli 2024

\*A. Sumber Informasi : Call Center BPBD Kota Palangka Raya

\* Mulai Pemadaman : 12.00 WIB

\* Selesai Pemadaman : 12.50 WIB

\* Jenis Kejadian : Kebakaran Hutan dan Lahan

B. Lokasi Kejadian :

•Jalan : Kalibata VII

\* Kelurahan : Kel. Menteng

\* Kecamatan : Kec. Jekan Raya

\* Kota : Kota Palangka Raya

\* Provinsi : Kalimantan Tengah

C. Sumber Air :

\* Keterangan : Parit

D. Personil :

- TRC-BPBD Kota Palangka Raya

Personil Tambahan :

- Dishut Provinsi Kalteng

- TSAK Menteng

- BPK Berkat Usaha

- BPK Seth Adji

- BPK Putra Pahandut

E. Sarpras :

\* TRC-BPBD

- 1 Unit Roda empat dengan Peralatan lengkap

F. Jenis Lahan Terbakar :

Pakis-pakisan, Semak Belukar & Ilalang

G. Jenis Tanah :

\* Tanah Gambut

H. Type Kebakaran :

\* Permukaan atas



I. Luasan :

\* Luasan Terbakar : 0,02 H

\* Luasan Berhasil dipadamkan : 0,02 H

J. Hasil :

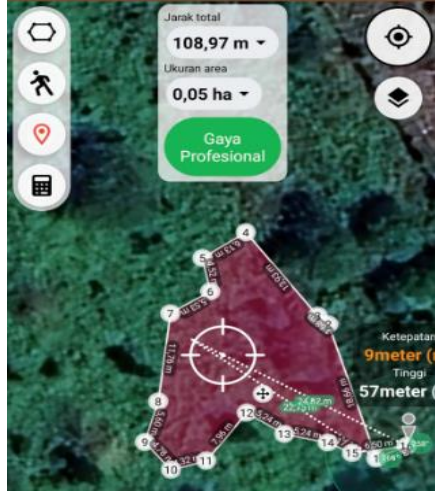

	<p>* Padam</p> <p>K. Keterangan :</p> <ul style="list-style-type: none"> <li>* melakukan Pemadaman dan Pendinginan</li> <li>* Kebakaran terjadi di Jl. Kalibata VII</li> <li>* Tim melakukan pemadaman gabungan</li> <li>* Pemadaman tipe permukaan atas &amp; Bawah</li> <li>* Perjalanan Api cepat dan berhasil di padamkan.</li> <li>* Sebelum keluar dari lokasi kebakaran masing-masing Instansi mengecek anggotanya</li> <li>* Setelah lengkap, Tim langsung kembali ke tempat masing-masing instansi</li> </ul>	
4	<p>Izin menyampaikan laporan penanganan KARHUTLA di Wilayah Kota Palangka Raya.</p> <ul style="list-style-type: none"> <li>* Hari : Senin</li> <li>* Tanggal : 29 Juli 2024</li> </ul> <p>*A. Sumber Informasi : Patroli Tim TRC BPBD Kota Palangka Raya.</p> <ul style="list-style-type: none"> <li>* Mulai Pemadaman : 16.10 WIB</li> <li>* Selesai Pemadaman : 17.30 WIB</li> <li>* Jenis Kejadian : Kebakaran Hutan dan Lahan</li> </ul> <p>B. Lokasi Kejadian :</p> <ul style="list-style-type: none"> <li>•Jalan : Karya Hapakat</li> <li>* Kelurahan : Kel.Petuk Ketimpun</li> <li>* Kecamatan : Kec.Jekan Raya</li> <li>* Kota : Kota Palangka Raya</li> <li>* Provinsi : Kalimantan Tengah</li> </ul> <p>C. Sumber Air :</p> <ul style="list-style-type: none"> <li>* Keterangan : Parit</li> </ul> <p>D. Personil :</p> <ul style="list-style-type: none"> <li>- TRC-BPBD Kota Palangka Raya</li> </ul> <p>E. Sarpras :</p> <ul style="list-style-type: none"> <li>* TRC-BPBD</li> <li>- 1 Unit Roda empat dengan Peralatan lengkap</li> </ul> <p>F. Jenis Lahan Terbakar :</p> <p>Pakis-pakistan, Semak Belukar &amp; Ilalang</p> <p>G. Jenis Tanah :</p> <ul style="list-style-type: none"> <li>* Tanah Gambut</li> </ul> <p>H. Type Kebakaran :</p> <ul style="list-style-type: none"> <li>* Permukaan atas</li> </ul>	  



	<p>I. Luasan :</p> <ul style="list-style-type: none"> <li>* Luasan Terbakar : 0,05 H</li> <li>* Luasan Berhasil dipadamkan : 0,05 H</li> </ul> <p>J. Hasil :</p> <ul style="list-style-type: none"> <li>* Padam</li> </ul> <p>K. Keterangan :</p> <ul style="list-style-type: none"> <li>* melakukan Pemadaman dan Pendinginan</li> <li>* Kebakaran terjadi di Jl.Karya Hapakat</li> <li>* Tim melakukan pemadaman Gabungan</li> <li>* Pemadaman tipe permukaan atas.</li> <li>* Perjalanan Api cepat dan berhasil di padamkan.</li> <li>* Sebelum keluar dari lokasi kebakaran masing-masing Instansi mengecek anggotanya</li> <li>* Setelah lengkap, Tim langsung kembali ke tempat masing-masing instansi</li> </ul>	
--	---	--

Demikian laporan sementara, apabila ada informasi yang signifikan akan kami sampaikan.

**PUSDALOPS BPBD KOTA PALANGKA RAYA**

Alamat : Jl. Tjilik Riwut km 5,5 Palangka Raya,  
Kalimantan Tengah

CALL CENTER ☎

Balap : 0822-5588-2532

Yen Saputra : 0813-4862-5236

Patut Surono : 0822-5400-6245