



PEMERINTAH KOTA PALANGKA RAYA  
**BADAN PENANGGULANGAN BENCANA  
DAERAH KOTA PALANGKA RAYA**

Jl. Badak No. 03 Palangka Raya  
Email : [bpbd.palangkaraya@gmail.com](mailto:bpbd.palangkaraya@gmail.com)



**LAPORAN HARIAN PUSAT PENGENDALIAN OPERASI-PENANGGULANGAN BENCANA (PUSDALOPS-PB)**  
**BADAN PENANGGULANGAN BENCANA DAERAH KOTA PALANGKA RAYA**

Mohon Izin melaporkan, pada :

Hari : Minggu  
Tanggal : 21 Juli 2024  
Pukul : 07.00 - 05.00 WIB

**KEGIATAN :**

1. Melaksanakan kegiatan rutin administrasi dan pelaporan.
2. Pengendalian dan pengoperasian Petugas Piket BPBD Kota Palangka Raya.
3. Pemadaman dan Pembasahan Karhutla di Jalan Tjilik Riwut km 14,5 Kelurahan Petuk Katimpun Kecamatan Jekan Raya.
4. Pemadaman dan Pembasahan Karhutla di Jalan Karanggan 25 Kelurahan Tanjung Pinang Kecamatan Pahandut.
5. Pencarian Orang Tenggelam di Jalan Tjilik Riwut Km.16 Kelurahan Bukit Tunggal Kecamatan Jekan Raya.
6. Hasil pantauan dan monitoring melalui :
  - a. Call center 112.
  - b. Melaksanakan Pengamatan serta informasi melalui situs Website seperti BMKG, BNPB, serta melalui Media Sosial seperti WhatssApp, Facebook dan Instagram
  - c. Radio Komunikasi, repeater VHF
7. Sumber daya yang tersedia :
  1. Personil
    - a. TRC BPBD REGU I dan BPBD REGU II Kota Palangka Raya
  2. Peralatan

NO.	UNIT	JENIS PERALATAN	JUMLAH	KETERANGAN
1.	Mobil Rescue double Cabin KH.	-	1 unit	Lengkap dan Berfungsi dengan baik
2.	Pick Up L 300 KH. 8945 AW	-	1 unit	Lengkap dan Berfungsi dengan baik
3.	Pick Up Hilux KH. 8015 TW	-	1 unit	Lengkap dan Berfungsi dengan baik
4.	Mobil Mahendra doubleCabin KH. 8040 TW	-	1 unit	Lengkap dan Berfungsi dengan baik
5	Truk Tangki KH. 8045 TW	Mesin Honda GX 270Selang 1,5 inci Nozzle 1,5 inci	1 1 roll 2	Lengkap dan Berfungsi dengan baik
6	Mobil Hilux double Cabin KH. 8091 TW	-	1 unit	Lengkap dan Berfungsi dengan baik
7	Sepeda Motor Honda CRF	-	20 unit	Lengkap dan Berfungsi dengan baik

NO.	UNIT	JENIS PERALATAN	JUMLAH	KETERANGAN
1.	Kolher	Portabel Selang 2,5 Nosel 2,5	1 6 2	Lengkap dan Berfungsi dengan baik
2.	Honda GP 160	Portabel Selang 1,5 Nosel 1,5	2 10 2	Lengkap dan Berfungsi dengan baik
3.	Chainsaw		6	Lengkap dan Berfungsi dengan baik
4.	Chainsaw lengan /dahan		1	Lengkap dan Berfungsi dengan baik
5.	Suntik Gambut		2	Lengkap dan Berfungsi dengan baik
6.	Kapak Pulaski		1	Lengkap dan Berfungsi dengan baik
7.	Sekop		10	Lengkap dan Berfungsi dengan baik
8.	Cangkul		10	Lengkap dan Berfungsi dengan baik
9.	Garukan		10	Lengkap dan Berfungsi dengan baik

#### A PANTAUAN VISUAL CUACA DI KOTA PALANGKA RAYA PRAKIRAAN CUACA BMKG :

<https://bmkgpalangkaraya.com/>

VISUAL :

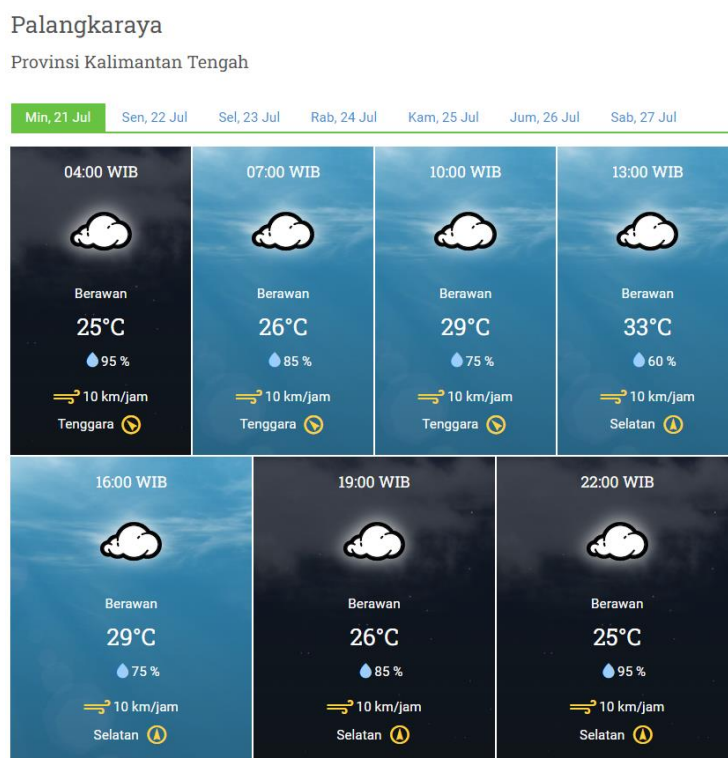

B. Sistem Peringatan Kebakaran Hutan dan Lahan [SPARTAN]

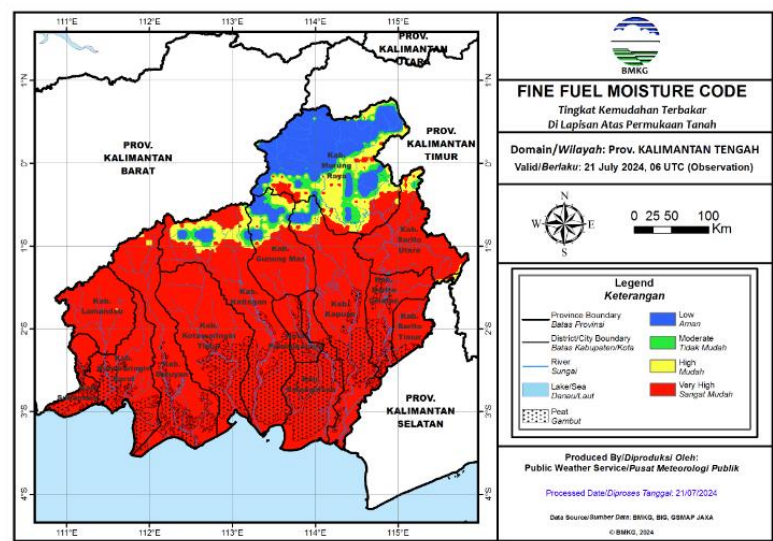

Fine Fuel Moisture Code (FFMC)

- FFMC menunjukkan tingkat potensi kemudahan terjadinya kebakaran ditinjau dari parameter cuaca pada bahan-bahan ringan mudah terbakar di lapisan atas permukaan tanah.
- Mewakili tingkat kekeringan bahan-bahan ringan mudah terbakar (seperti humus permukaan, sampah dedaunan kering, alang-alang, dan bahan ringan lain) yang biasanya menutupi lantai hutan pada kedalaman 1-2 cm.

Warna	Rentang	Deskripsi
Biru	0 - 72	Alang-alang dan dedaunan yang biasanya menutupi lantai hutan dalam kondisi basah dan <b>sulit</b> terbakar
Hijau	73 - 77	Alang-alang dan dedaunan yang biasanya menutupi lantai hutan dalam kondisi lembab dan <b>cukup sulit</b> terbakar
Kuning	78 - 82	Alang-alang dan dedaunan yang biasanya menutupi lantai hutan dalam kondisi kering dan <b>mudah</b> terbakar
Merah	>82	Alang-alang dan dedaunan yang biasanya menutupi lantai hutan dalam kondisi sangat kering dan <b>sangat mudah</b> terbakar

Sumber :



**BADAN METEOROLOGI, KLIMATOLOGI, DAN GEOFISIKA**  
Cepat, Tepat, Akurat, Luas, dan Mudah Dipahami

C. INFO HOT SPOT HARIAN : 0 HS

NO.	KECAMATAN	JUMLAH TITIK HS
1	Pahandut	0
2	Jekan Raya	0
3	Sabangau	0
4	Bukit Batu	0
5	Rakumpit	0
	Jumlah	0

Sumber : data BMKG, BRIN & SIPONGI

## Brin Hotspot

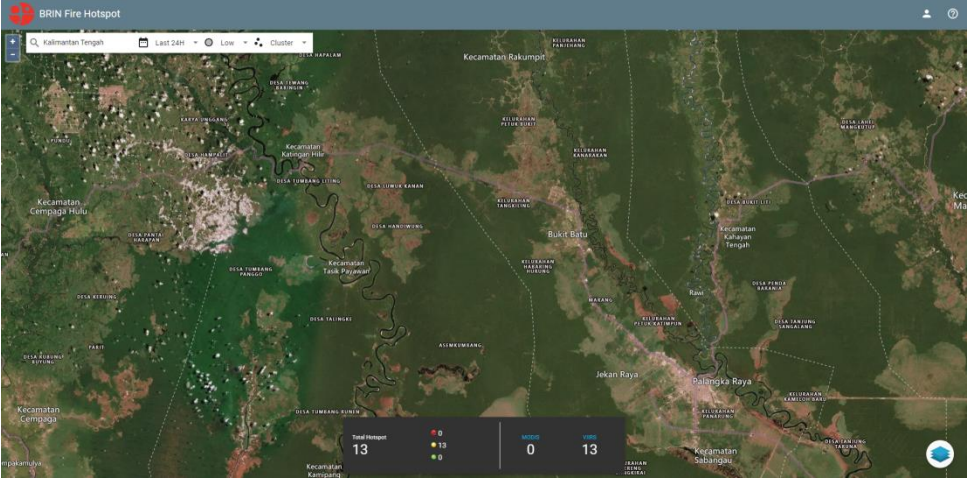

## SiPongi+



#### D. PRAKIRAAN BERBASIS DAMPAK HUJAN LEBAT

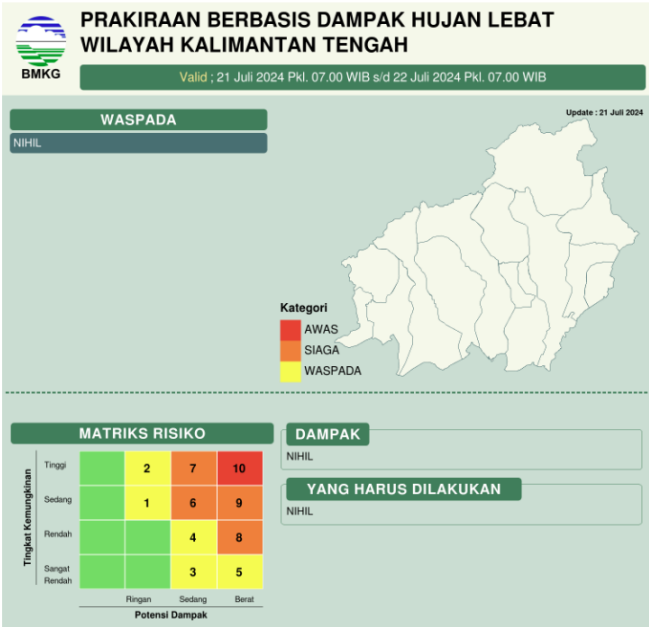

E. Pantauan Tinggi Muka Air (TMA)

TMA DAS Kahayan : - cm  
TMA DAS Rungan : - cm  
TMA DAS Sabangau : - cm

F. Peringatan Dini :

1. Tanggal 21 Juli 2024 menurut Satelit FFMC dalam kategori Sangat Mudah Terbakar karena Alang-alang dan dedaunan dalam kondisi kering.

G.Laporan Kejadian Bencana (dokumen Laporan Terlampir) :

a. Kejadian Bencana

1. Banjir : NIHIL  
2. Karhutla : ADA  
2 Kejadian Karhutla  
Total yang terbakar = 0,50 ha

3. Cuaca Extreem : NIHIL

b. Kejadian Non Bencana

1. Rumah Terbakar : NIHIL  
2. Orang Tenggelam/Hilang : NIHIL

c. Pencegahan dan Kesiapsiagaan pada Bencana

1. Penebangan Pohon Rawan : NIHIL  
2. Pembersihan Drainase : NIHIL

H. Upaya yang telah di lakukan :

- a. Bersiaga di posko
- b. Pemadaman Karhutla
- c. Pencarian Orang tenggelam

I. Status :

-

J. DOKUMENTASI KEGIATAN

NO.	KEGIATAN	DOKUMENTASI
1	<p>Izin menyampaikan laporan penanganan KARHUTLA di Wilayah Kota Palangka Raya.</p> <p>* Hari : Minggu</p> <p>* Tanggal : 21 Juli 2024</p> <p>*A. Sumber Informasi : Tim Patroli TRC BPBD Kota Palangka Raya</p> <p>* Mulai Pemadaman : 13.27 WIB</p> <p>* Selesai Pemadaman : 15.15 WIB</p> <p>* Jenis Kejadian : Kebakaran Hutan dan Lahan</p> <p>B. Lokasi Kejadian :</p> <p>•Jalan : Jl.Tjilik Riwut Km.14</p> <p>* Kelurahan : Kel. Petuk Katimpun</p>	

- \* Kecamatan : Kec. Jekan Raya
- \* Kota : Kota Palangka Raya
- \* Provinsi : Kalimantan Tengah

C. Sumber Air :

- \* Keterangan : Kolam galian

D. Personil :

- TRC-BPBD Kota Palangka Raya

Personil Tambahan :

- Dishut Provinsi Kalteng
- BPBPK Provinsi Kalteng
- Manggala Agni
- BPK Banua Lima
- BPK Seth Adji
- BPK Hiu Putih

E. Sarpras :

- \* TRC-BPBD
- 2 Unit Roda empat dengan Peralatan lengkap

F. Jenis Lahan Terbakar :

Pakis-pakisan, Semak Belukar & Ilalang

G. Jenis Tanah :

- \* Tanah Gambut

H. Type Kebakaran :

- \* Permukaan atas

I. Luasan :

- \* Luasan Terbakar : 0,46 H
- \* Luasan Berhasil dipadamkan : 0,46 H

J. Hasil :

- \* Padam

K. Keterangan :

- \* melakukan Pemadaman dan Pendinginan
- \* Kebakaran terjadi di Jl. Tjilik Riwut Km.14
- \* Tim melakukan pemadaman Gabungan
- \* Pemadaman tipe permukaan atas.
- \* Perjalanan Api cepat dan berhasil di padamkan.
- \* Sebelum keluar dari lokasi kebakaran masing-masing Instansi mengecek anggotanya
- \* Setelah lengkap, Tim langsung kembali ke tempat masing-masing instansi

Dokumentasi Terlampir.



2

Izin menyampaikan laporan penanganan KARHUTLA di Wilayah Kota Palangka Raya.

\* Hari : Minggu

\* Tanggal : 21 Juli 2024

\*A. Sumber Informasi : Tim Patroli TRC BPBD Kota Palangka Raya

\* Mulai Pemadaman : 15.04 WIB

\* Selesai Pemadaman : 15.32 WIB

\* Jenis Kejadian : Kebakaran Hutan dan Lahan

B. Lokasi Kejadian :

•Jalan : Jalan karanggan 25

\* Kelurahan : Kel. Tanjung pinang

\* Kecamatan : Kec. Sebangau

\* Kota : Kota Palangka Raya

\* Provinsi : Kalimantan Tengah

C. Sumber Air :

\* Keterangan : minim air

D. Personil :

- TRC-BPBD Kota Palangka Raya

Personil Tambahan :

--

E. Sarpras :

\* TRC-BPBD

- 1 Unit Pick up L300 dengan Peralatan lengkap

F. Jenis Lahan Terbakar :

Pakis-pakisan, Semak Belukar hasil tebasan

G. Jenis Tanah :

\* Tanah Gambut

H. Type Kebakaran :

\* Permukaan atas

I. Luasan :





\* Luasan Terbakar : 0,04 H

\* Luasan Berhasil dipadamkan : 0,04 H

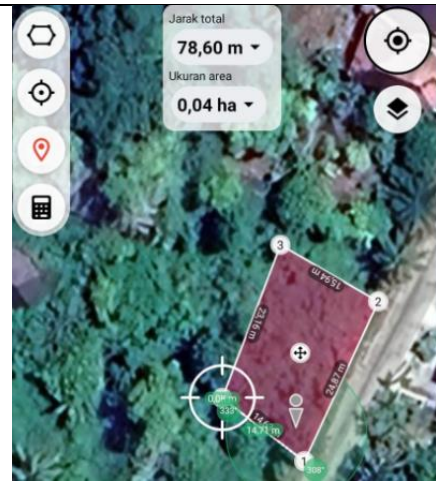
J. Hasil :

\* Padam



	<p>K. Keterangan :</p> <ul style="list-style-type: none"> <li>* melakukan Pemadaman dan Pendinginan</li> <li>* Kebakaran terjadi di Jl. Karanggan 25</li> <li>* Tim melakukan pemadaman mandiri</li> <li>* Pemadaman tipe permukaan atas.</li> <li>* Perjalanan Api lambat dan berhasil di padamkan.</li> <li>* Sebelum keluar dari lokasi kebakaran Danru bertugas patroli memberikan arahan dan sosialisasi kepada warga dan mengecek anggotanya</li> <li>* Setelah lengkap, Tim langsung kembali ke Posko Induk BPBD Kota Palangkaraya.</li> </ul>	
3	<p>Melaporkan Kegiatan TRC BPBD Kota Palangka Raya Tergabung Operasi SAR Penyelamatan yang Membahayakan Jiwa Manusia.</p> <p>Hari / Tanggal : 21 Juli 2024 Pukul : 17.00 WIB Lokasi : Galian C Jalan Tjilik Riwut Km.16 Kelurahan Bukit Tunggal, Kecamatan Jekan Raya Kota Palangka Raya.</p> <p>√ LAPORAN AWAL :</p> <p>BAHWA PADA PUKUL 17.00 WIB TIM GABUNGAN MENERIMA INFORMASI BAHWA ADANYA KORBAN YANG DIKATEGORIKAN MEMBAHAYAKAN JIWA MANUSIA (10-33) DIDUGA TENGGELOM DI GALIAN C JALAN TJILIK RIWUT KM.16, MERESPON LAPORAN TERSEBUT, TIM GABUNGAN SEGERA MELAKUKAN KORDINASI DILOKASI YANG DILAPORKAN DENGAN... [22.56, 21/7/2024] Khaidir BPBD: e. Tim melakukan pencarian dengan Jarak Jangkauan Penyisiran di Titik NOL korban terlihat terakhir pada Pukul 19.00 WIB f. Pukul 21.00 WIB Penyisiran dan Pencarian Korban dihentikan mengingat kondisi minim penerangan. g. Kegiatan Penyisiran akan kembali dilaksanakan pada Senin (22/07/2024) Pukul 07.00 WIB dengan titik kumpul di Galian C Jl.Tjilik Riwut Km.16 yang ditetapkan juga sebagai Posko induk Pencarian Korban.</p> <p>√ TIM LAPANGAN :</p> <ul style="list-style-type: none"> <li>a.Basarnas Palangka Raya</li> <li>b.Polsek Bukit Batu</li> <li>c.BPBD Kota Palangka Raya</li> <li>d.BPK Borneo sektor</li> <li>e.BPK Hiu Putih</li> <li>f.BPK Putra Pahandut</li> </ul>	   

	<p>√ SARPRAS BPBD KOTA PALANGKA RAYA :</p> <ul style="list-style-type: none"> <li>- 1 Unit Mobil Pick Up L300</li> <li>- 1 Unit Mobil Pick Up Hilux</li> <li>- 1 Unit Sepeda Motor TRC</li> <li>- 1 Unit Perahu Dolphin</li> <li>- 6 Unit HT</li> <li>- 6 Unit Life Jacket BPBD</li> </ul> <p>Demikian laporan dari lokasi, apabila ada informasi yang signifikan akan kami sampaikan kembali.</p>	
--	--	--

Demikian laporan sementara, apabila ada informasi yang signifikan akan kami sampaikan.

