



PEMERINTAH KOTA PALANGKA RAYA
BADAN PENANGGULANGAN BENCANA
DAERAH KOTA PALANGKA RAYA

Jl. Badak No. 03 Palangka Raya
Email : bpbd.palangkaraya@gmail.com



LAPORAN HARIAN PUSAT PENGENDALIAN OPERASI-PENANGGULANGAN BENCANA (PUSDALOPS-PB)
BADAN PENANGGULANGAN BENCANA DAERAH KOTA PALANGKA RAYA

Mohon Izin melaporkan, pada :

Hari : Kamis
Tanggal : 25 April 2024
Pukul : 07.00 - 05.00 WIB

KEGIATAN :

1. Melaksanakan kegiatan rutin administrasi dan pelaporan.
2. Pengendalian dan pengoperasian Petugas Piket BPBD Kota Palangka Raya.
3. Pendataan dan inventarisir Warga Penerimaan Bantuan Sembako pada Korban Bencana Banjir di Kota Palangka Raya.
4. Hasil pantauan dan monitoring melalui :
 - a. Call center 112.
 - b. Melaksanakan Pengamatan serta informasi melalui situs Website seperti BMKG, BNPB, serta melalui Media Sosial seperti WhatsApp, Facebook dan Instagram
 - c. Radio Komunikasi, repeater VHF
5. Sumber daya yang tersedia :
 1. Personil
 - a. TRC BPBD REGU I dan BPBD REGU II Kota Palangka Raya
 2. Peralatan

| NO. | UNIT | JENIS PERALATAN | JUMLAH | KETERANGAN |
|-----|--|--|------------------|-----------------------------------|
| 1. | Mobil Rescue double Cabin KH. | - | 1 unit | Lengkap dan Berfungsi dengan baik |
| 2. | Pick Up L 300 KH. 8945 AW | - | 1 unit | Lengkap dan Berfungsi dengan baik |
| 3. | Pick Up Hilux KH. 8015 TW | - | 1 unit | Lengkap dan Berfungsi dengan baik |
| 4. | Mobil Mahendra doubleCabin KH. 8040 TW | - | 1 unit | Lengkap dan Berfungsi dengan baik |
| 5 | Truk Tangki KH. 8045 TW | Mesin Honda GX 270Selang 1,5 inci Nozzle 1,5 inci | 1 1 roll 2 | Lengkap dan Berfungsi dengan baik |
| | Mobil Hilux double Cabin KH. 8091 TW | - | 1 unit | Lengkap dan Berfungsi dengan baik |
| 6 | Sepeda Motor Honda CRF | - | 20 unit | Lengkap dan Berfungsi dengan baik |

| NO. | UNIT | JENIS PERALATAN | JUMLAH | KETERANGAN |
|-----|------------------------|-------------------------------------|--------------|-----------------------------------|
| 1. | Kolher | Portabel Selang 2,5 Nosel 2,5 | 1 6 2 | Lengkap dan Berfungsi dengan baik |
| 2. | Honda GP 160 | Portabel Selang 1,5 Nosel 1,5 | 2 10 2 | Lengkap dan Berfungsi dengan baik |
| 3. | Chainsaw | | 6 | Lengkap dan Berfungsi dengan baik |
| 4. | Chainsaw lengan /dahan | | 1 | Lengkap dan Berfungsi dengan baik |
| 5. | Suntik Gambut | | 2 | Lengkap dan Berfungsi dengan baik |
| 6. | Kapak Pulaski | | 1 | Lengkap dan Berfungsi dengan baik |
| 7. | Sekop | | 10 | Lengkap dan Berfungsi dengan baik |
| 8. | Cangkul | | 10 | Lengkap dan Berfungsi dengan baik |
| 9. | Garukan | | 10 | Lengkap dan Berfungsi dengan baik |

A PANTAUAN VISUAL CUACA DI KOTA PALANGKA RAYA PRAKIRAAN CUACA BMKG :

<https://bmkgpalangkaraya.com/>

VISUAL :

Palangkaraya

Provinsi Kalimantan Tengah

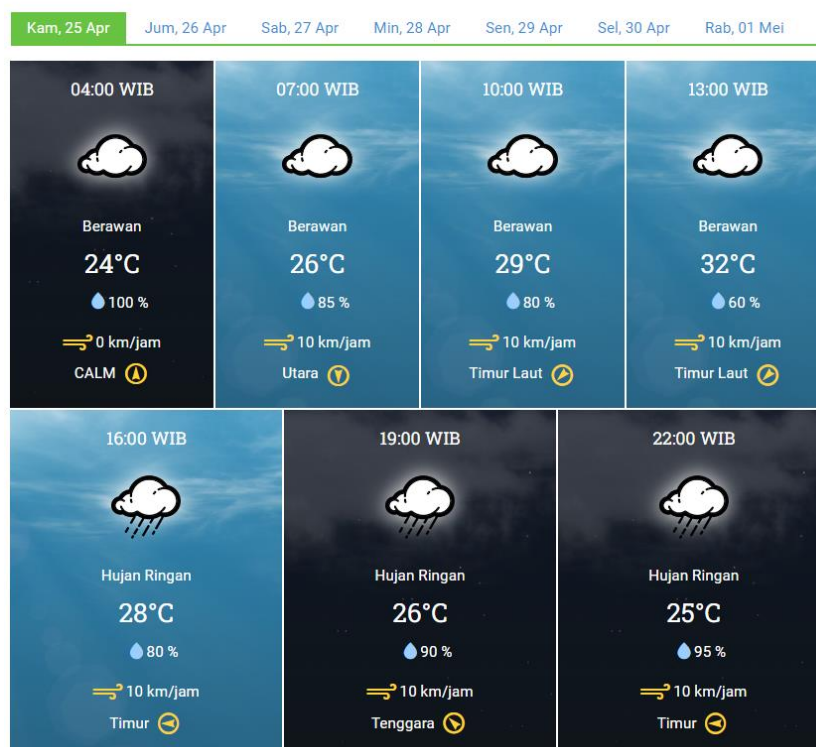

B. Sistem Peringatan Kebakaran Hutan dan Lahan [SPARTAN]

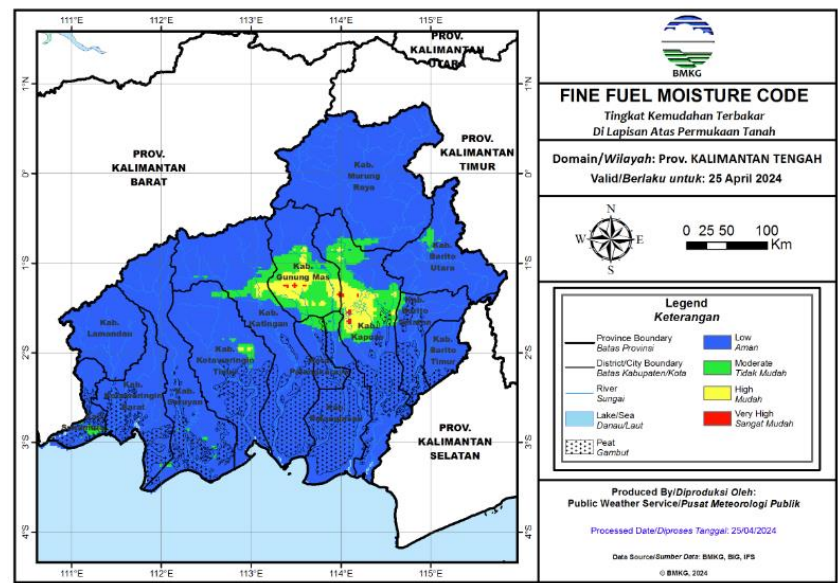

Fine Fuel Moisture Code (FFMC)

- FFMC menunjukkan tingkat potensi kemudahan terjadinya kebakaran ditinjau dari parameter cuaca pada bahan-bahan ringan mudah terbakar di lapisan atas permukaan tanah.
- Mewakili tingkat kekeringan bahan-bahan ringan mudah terbakar (seperti humus permukaan, sampah dedaunan kering, alang-alang, dan bahan ringan lain) yang biasanya menutupi lantai hutan pada kedalaman 1-2 cm.

| Warna | Rentang | Deskripsi |
|--------|---------|---|
| Biru | 0 - 72 | Alang-alang dan dedaunan yang biasanya menutupi lantai hutan dalam kondisi basah dan sulit terbakar |
| Hijau | 73 - 77 | Alang-alang dan dedaunan yang biasanya menutupi lantai hutan dalam kondisi lembab dan cukup sulit terbakar |
| Kuning | 78 - 82 | Alang-alang dan dedaunan yang biasanya menutupi lantai hutan dalam kondisi kering dan mudah terbakar |
| Merah | >82 | Alang-alang dan dedaunan yang biasanya menutupi lantai hutan dalam kondisi sangat kering dan sangat mudah terbakar |

Sumber :



BADAN METEOROLOGI, KLIMATOLOGI, DAN GEOFISIKA
Cepat, Tepat, Akurat, Luas, dan Mudah Dipahami

C. INFO HOT SPOT HARIAN : 0 HS

| NO. | KECAMATAN | JUMLAH TITIK HS |
|-----|------------|-----------------|
| 1 | Pahandut | 0 |
| 2 | Jekan Raya | 0 |
| 3 | Sabangau | 0 |
| 4 | Bukit Batu | 0 |
| 5 | Rakumpit | 0 |
| | Jumlah | 0 |

Sumber : data BMKG, BRIN & SIPONGI

D. PRAKIRAAN BERBASIS DAMPAK HUJAN LEBAT

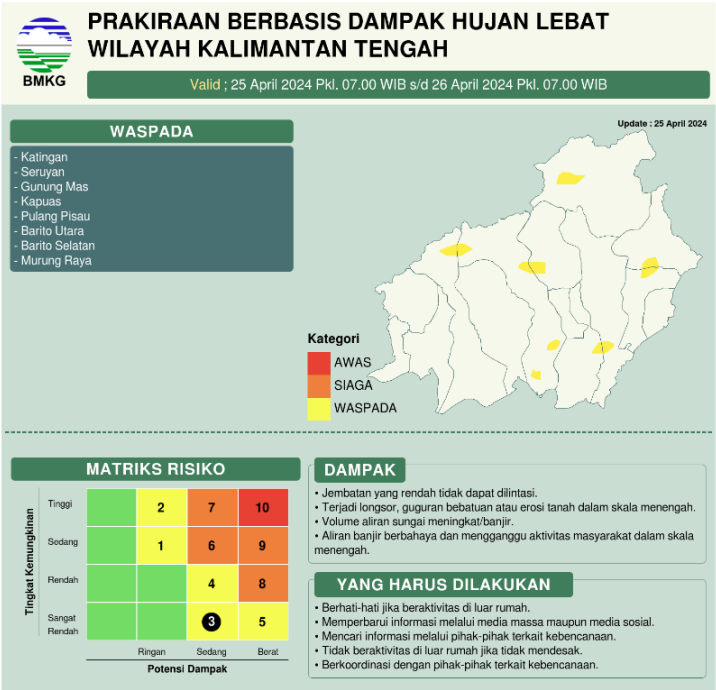

E. Pantauan Tinggi Muka Air (TMA)

TMA DAS Kahayan : - cm
TMA DAS Rungan : - cm
TMA DAS Sabangau : - cm

F. Peringatan Dini :

1. -

G.Laporan Kejadian Bencana (dokumen Laporan Terlampir) :

a. Kejadian Bencana

1. Banjir : NIHIL
2. Karhutla : NIHIL
3. Cuaca Extreem : NIHIL

b. Kejadian Non Bencana

1. Rumah Terbakar : NIHIL
2. Orang Tenggelam/Hilang : NIHIL

c. Pencegahan dan Kesiapsiagaan pada Bencana

1. Penebangan Pohon Rawan Tumbang : NIHIL
2. Pembersihan Drainase : NIHIL

H. Upaya yang telah di lakukan :

a. Bersiaga di posko di Pengungsi

I. Status :

-

J. DOKUMENTASI KEGIATAN

| NO. | KEGIATAN | DOKUMENTASI |
|-----|--|---|
| 1 | <p>Selamat sore</p> <p>Ijin pimpinan menyampaikan informasi kegiatan pendataan dqn inventarisasi warga yang menerima bantuan sembako bencana banjir di Kelurahan Kalampangan, Bereng Bengkel, Kameloh Baru, Sabaru, Tumbang Tahai, Pahandut, Kereng Bangkirai dan Kelurahan Palangka</p> |  |

Demikian laporan sementara, apabila ada informasi yang signifikan akan kami sampaikan.

PUSDALOPS BPBD KOTA PALANGKA RAYA

Alamat : Jl.Badak No. 03 Palangka Raya, Kalimantan Tengah

CALL CENTER ☎

Balap : 0822-5588-2532

Yen Saputra : 0813-4862-5236

Patut Surono : 0822-5400-6245