

## SITUASI DAN KONDISI DI POSLAP KNPI RESPON BENCANA BANJIR KOTA PALANGKA RAYA

Waktu dan tempat:

Hari/Tgl : Sabtu 16 maret 2024

Pukul : 08.00 wib S/D 16.00 wib

Tempat : Posko lapangan KNPI Jalan Tjilik Riwut km 1 kel Palangka kec jekan raya kota p raya

Koordinator lapangan :

Lurah palangka DAWID S sos

Personil

TNI

1.Sertu kasan nudin

2.Pelda Nurkholis

POLRI

1.Aiptu Bambang Negoro

2.Aipda Noor Irfansyah

POL PP

1.Eko Purnomo

2.Rony tua Nasution

DINKES

1.wirolina

2.widia sari

RELAWAN JRM

1.Ramadan Saputra

2.Diva

3.yamsani

#### RELAWAN SIGAP

1.Yeremia

2.Subhan

3.Setyaningsih

#### ENGGANG

1.Heri

#### Kegiatan:

1.Apel kesiapan tugas

2.pengecekan ketinggian permukaan air turun 3 cm(14.00)

3.pengecekan logistik dapur

4.pendataan warga pengungsi yang berobat

5.pembersihan ruangan posko KNPI untuk persiapan buka bersama dengan Bu PJ walikota

6.monitoring wilayah banjir mendawai,sakan.(14.30)

#### Situasi dan kondisi di tempat pengungsian di gedung KNPI sbb:

##### A. Sarana dan prasarana yang ada:

1.matras.

2.tikar

3.terpal

##### B. Jumlah pengungsi sebanyak 22 kk terdiri dari 76 jiwa terdiri dari :

1.laki laki dewasa 19 jiwa

2.perempuan dewasa 25 jiwa

3.anak anak laki laki 9 jiwa

4.anak anak perempuan 6 jiwa

5.balita laki laki 8 jiwa

6.balita perempuan 5 jiwa

7.lanaia ( lk) 2 jiwa

8.lansia (Pr) 2 jiwa

9 bumil 1 jiwa

pelayan kesehatan:

Di posko pengungsian KNPI disiapkan tenaga medis sebanyak 2 org dari puskesmas bukit Hindhu.

hari ini sampai dengan pukul 06.00 sampai 16.00 wib tercatat jumlah warga yang ada di pengunsian knpi yang sudah di tanganii pelayanan kesehatanya sebanyak 21 jiwa dengan rincian sbb:

1.anak 6-17 th. Lk 0 jiwa pr 2 jiwa

2.Dewasa Lk 3 jiwa pr 12 jiwa

3.lansia Lk 1 jiwa pr 0 jiwa

4.Bumil 1 jiwa

5.balita 1-5 th. 0 jiwa

6.bayi 0-12 lk 1 jiwa pr 1 jiwa

Rata rata warga yang berobat mengalami sakit:

1.demam, pusing, mriang, batuk batuk, gatalan,sesak napas, darah tinggi,sakit gigi,mag,radang tenggorokan,sariawan

Kendala dan hambatan di lapangan : nihil

Kebutuhan yang segera di perlukan di posko pengunsian KNPI sbb:

1.susu bayi 0 - 6 bln 6-12 bln,1 THN,3 thn

2.Pampers bayi M,L,XL

3.sabun mandi, cuci peralatan mandi

4.pempers Dewasa

5 M kayu putih/ telon

6.bumbu jadi soop

@@@anna jft



Network: 16 Mar 2024 10:18:34 WIB  
Local: 16 Mar 2024 10:18:32 WIB  
-2°11'12,496"S 113°53'32,81"E  
3'19" NW  
25 Jalan Poncowati  
Bukit Tunggul  
Kecamatan Jekan Raya  
Kota Palangka Raya  
Kalimantan Tengah  
Altitude: 68.0m  
Speed: 0.0km/h  
Index number: 754















41° NE  
Jalan Mendawai  
Kecamatan Jekan Raya  
Kota Palangka Raya  
Kalimantan Tengah  
Altitude: 64.6m  
Speed: 0.0km/h  
Index number: 11

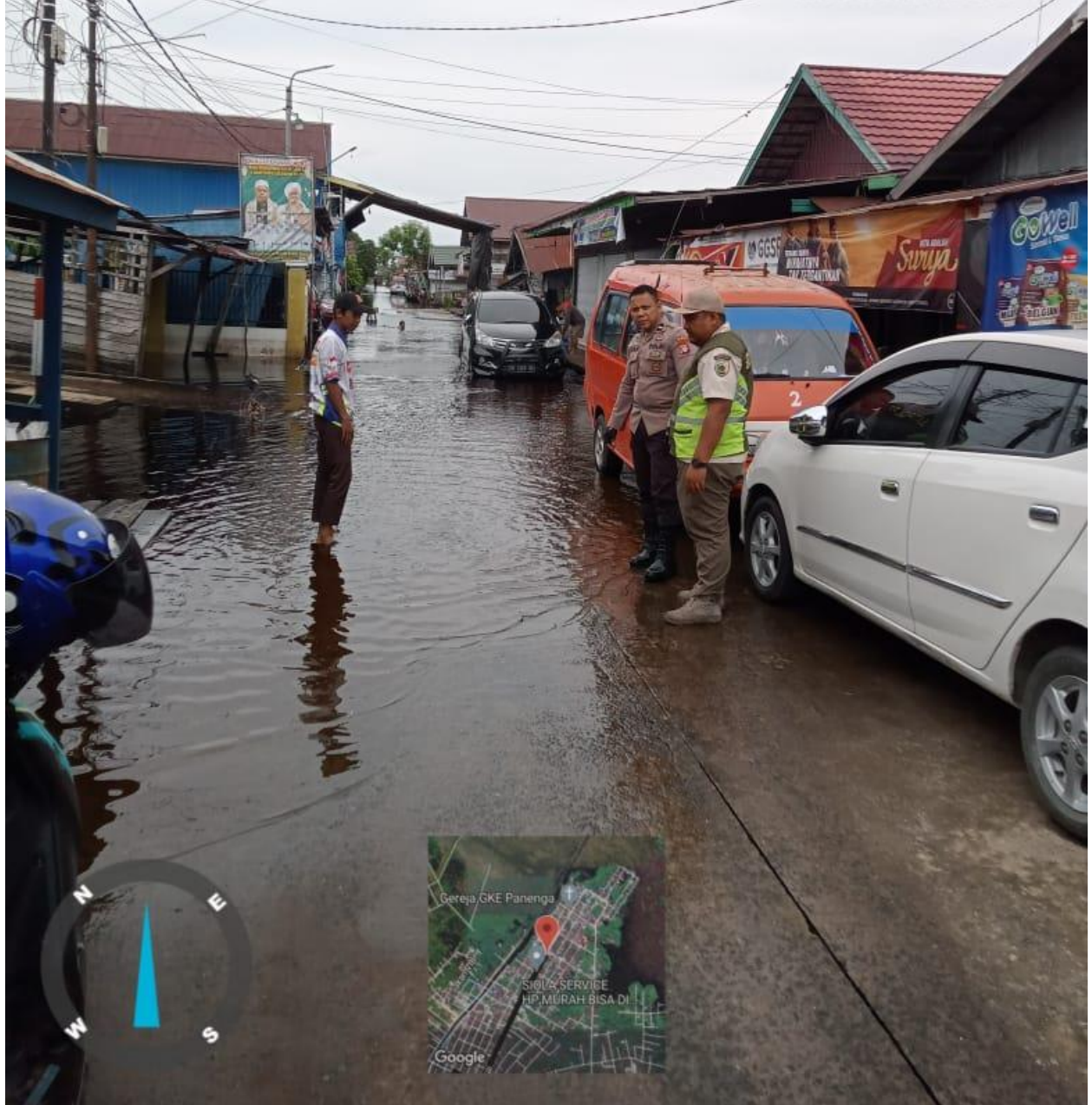



WhatsApp Video  
2024-03-16 at 16.05.