



POS KOMANDO PENANGANAN DARURAT BENCANA KEBAKARAN HUTAN DAN LAHAN KOTA PALANGKA RAYA TAHUN 2023

Jl. Badak No. 03 Palangka Raya
Email : bpbd.palangkaraya@gmail.com

Laporan Harian Posko Penanganan Darurat Bencana Kebakaran Hutan dan Lahan Kota Palangka Raya pada tanggal 28 Agustus 2023, sebagai berikut :

I. PANTAUAN VISUAL CUACA DI KOTA PALANGKA RAYA PRAKIRAAN CUACA BMKG :

<https://bmkgpalangkaraya.com/>

VISUAL :

Palangkaraya

Provinsi Kalimantan Tengah



Sumber :



BADAN METEOROLOGI, KLIMATOLOGI, DAN GEOFISIKA

Cepat, Tepat, Akurat, Luas, dan Mudah Dipahami

II. REKAPITULASI TITIK HOTSPOT, KEJADIAN DAN LUAS KARHUTLA DI KOTA PALANGKA RAYA

A. Infografis

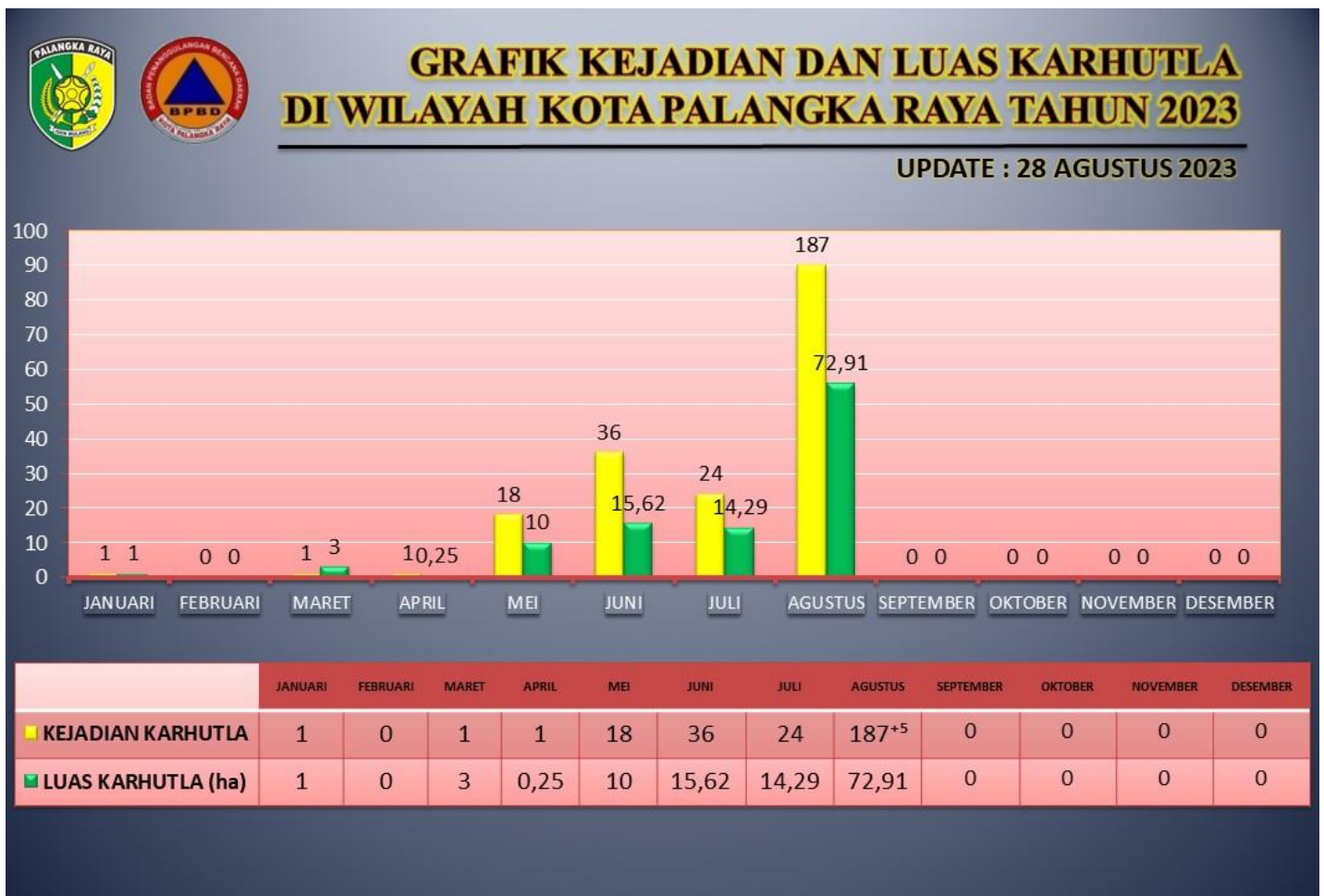

B. Citra Setelit Titik Hotspot

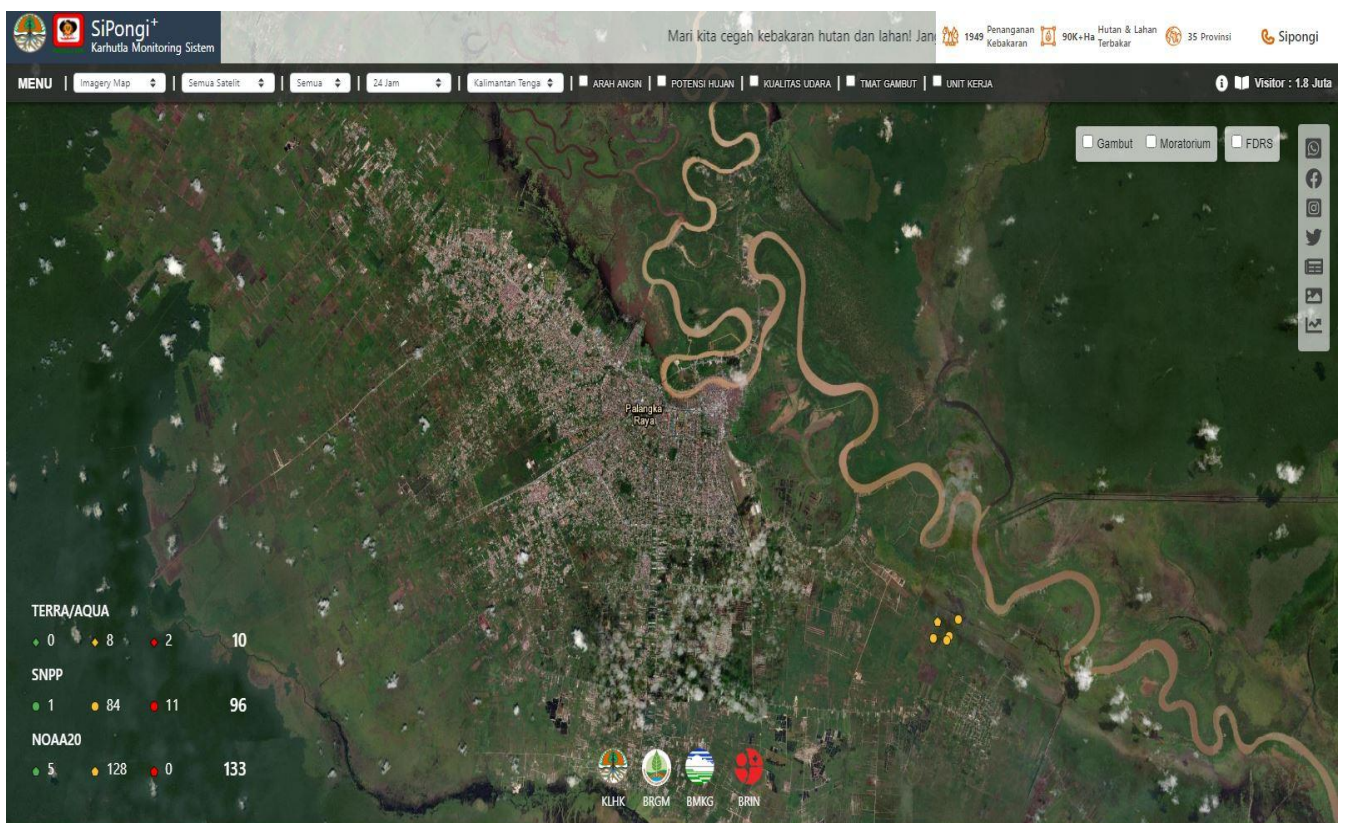
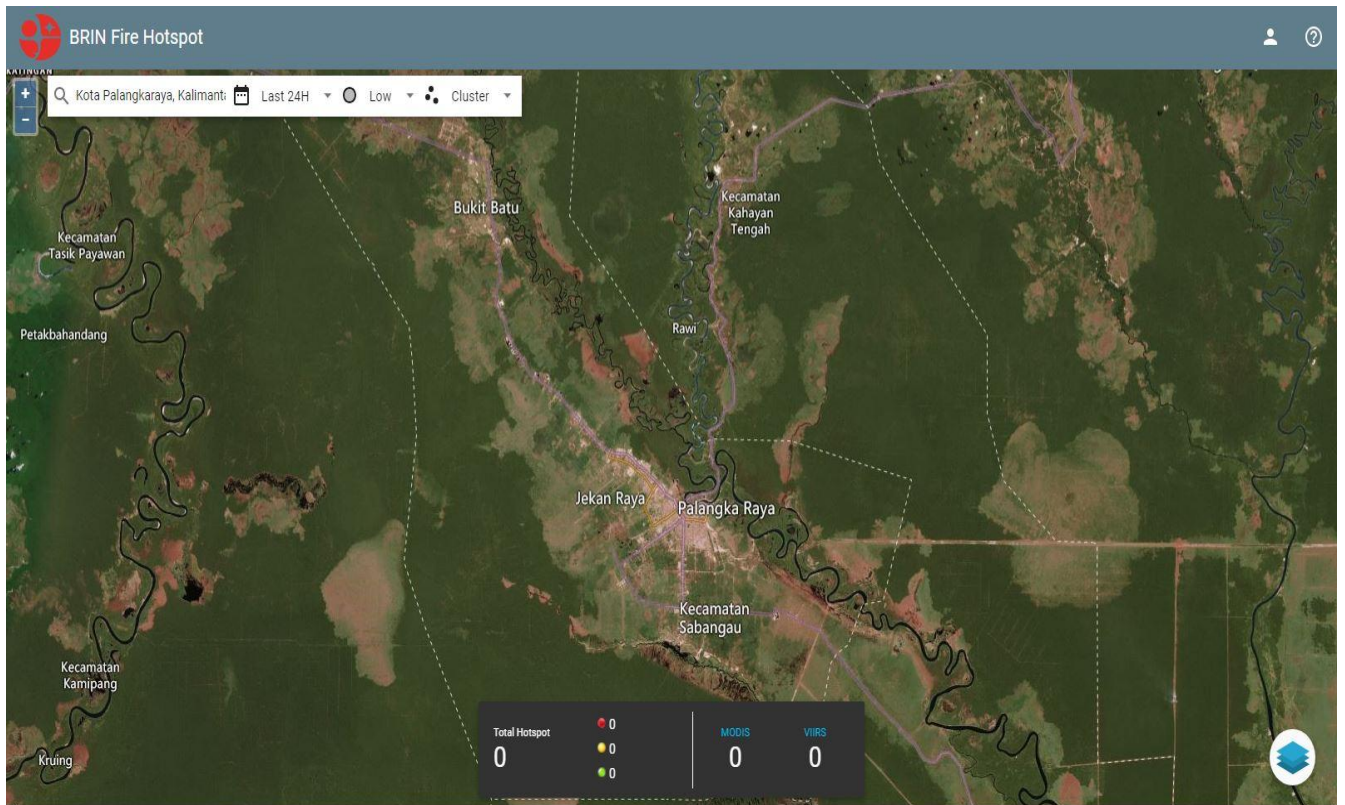

C. Tabel Harian Hotspot, Kejadian dan Luas Karhutla, selama 24 jam

No.	KECAMATAN	AQUA/ TERRA ,NOAA ,SNPP	CONFIDENCE %			KEJADIAN (X)	LUAS KARHUTLA (Ha)
			L	M	H		
1	PAHANDUT						
	Kel. Pahandut						
	Kel. Langkai						
	Kel. Panarung					1	0,30 ha
	Kel. Tanjung Pinang					1	0,92 ha
	Kel. Pahandut Seberang						
	Kel. Tumbang Rungan						
2	JEKAN RAYA						
	Kel. Menteng					1	0,53 ha
	Kel. Palangka						
	Kel. Bukit Tunggai						
	Kel. Petuk Katimpun						
3	SABANGAU						
	Kel. Kereng Bangkirai						
	Kel. Sabaru						
	Kel. Kalampangan					1	0,60 ha
	Kel. Kameloh Baru						
	Kel. Danau Tundai						
	Kel. Bereng Bengkel						
4	BUKIT BATU						
	Kel. Marang						
	Kel. Tumbang Tahai					1	0,09 ha
	Kel. Banturung						
	Kel. Tangkiling						
	Kel. Sei Gohong						
	Kel. Kanarakan						
	Kel. Habaring Hurung						
5	RAKUMPIT						
	Kel. Petuk Bukit						
	Kel. Pager						
	Kel. Panjehang						
	Kel. Gaung Baru						
	Kel. Petuk Barunai						
	Kel. Mungku Baru						
	Kel. Bukit sua						
JUMLAH						5	2,44 ha

* **Low** : ≤ 29%, **Medium** : 30% C (%) ≤ 79 %, **High** : C (%)

D. Data Sebaran Hotspot Aqua/Terra, Noaa, Snpp Mulai 1 Januari s/d 28 Agustus 2023

No	KECAMATAN	BULAN												TOTAL HOTSPOT
		1	2	3	4	5	6	7	8	9	10	11	12	
1	PAHANDUT													
	Kel. Pahandut													
	Kel. Langkai							1						1
	Kel. Panarung					1	4	4	7					16
	Kel. Pahandut Seberang													
	Kel. Tumbang Rungan													
	Kel. Tanjung Pinang					1	4	2	6					13
2	JEKAN RAYA													
	Kel. Menteng						1		17					18
	Kel. Palangka				1		1	1	4					7
	Kel. Bukit Tunggai	1				5	5	4	20					35
	Kel. Petuk Katimpun					7	4	2	31					44
3	SABANGAU													
	Kel. Kereng Bangkirai						1	4	6					11
	Kel. Sabaru					1	4	3	4					12
	Kel. Kalampangan			1		1	8	1	7					18
	Kel. Kameloh Baru							1						1
	Kel. Danau Tundai													
	Kel. Bereng Bengkel						3		3					6
4	BUKIT BATU													
	Kel. Marang					1		1						2
	Kel. Tumbang Tahai								1					1
	Kel. Banturung													
	Kel. Tangkiling					1	1							2
	Kel. Sei Gohong													
	Kel. Kanarakan													
	Kel. Habaring Hurung													
5	RAKUMPIT													
	Kel. Petuk Bukit													
	Kel. Pager													
	Kel. Panjehang													
	Kel. Gaung Baru													
	Kel. Petuk Barunai													
	Kel. Mungku Baru													
	Kel. Bukit sua													
	GRAND TOTAL	1		1	1	18	36	24	106					187

E. Data Kejadian Kebakaran Hutan dan Lahan Mulai 1 Januari s/d 28 Agustus 2023

No	KECAMATAN	BULAN												KEJADIAN (X)
		1	2	3	4	5	6	7	8	9	10	11	12	
1	PAHANDUT													
	Kel. Pahandut													
	Kel. Langkai							1						1
	Kel. Panarung					1	4	4	7					16
	Kel. Pahandut Seberang													
	Kel. Tumbang Rungan													
	Kel. Tanjung Pinang					1	4	2	6					13
2	JEKAN RAYA													
	Kel. Menteng						1		17					18
	Kel. Palangka				1		1	1	4					7
	Kel. Bukit Tinggi	1				5	5	4	20					35
	Kel. Petuk Katimpun					7	4	2	31					44
3	SABANGAU													
	Kel. Kereng Bangkirai						1	4	6					11
	Kel. Sabaru					1	4	3	4					12
	Kel. Kalampangan			1		1	8	1	7					18
	Kel. Kameloh Baru							1						1
	Kel. Danau Tundai													
	Kel. Bereng Bengkel						3		3					6
4	BUKIT BATU													
	Kel. Marang					1		1						2
	Kel. Tumbang Tahai								1					1
	Kel. Banturung													
	Kel. Tangkiling					1	1							2
	Kel. Sei Gohong													
	Kel. Kanarakan													
	Kel. Habaring Hurung													
5	RAKUMPIT													
	Kel. Petuk Bukit													
	Kel. Pager													
	Kel. Panjehang													
	Kel. Gaung Baru													
	Kel. Petuk Barunai													
	Kel. Mungku Baru													
	Kel. Bukit sua													
	GRAND TOTAL	1		1	1	18	36	24	106					187

F. Data Luas Kebakaran Hutan dan Lahan Mulai 1 Januari s/d 28 Agustus 2023

No	KECAMATAN	BULAN												LUAS (Ha)
		1	2	3	4	5	6	7	8	9	10	11	12	
1	PAHANDUT													
	Kel. Pahandut													
	Kel. Langkai							0,01						0,01
	Kel. Panarung					0,25	0,24	0,77	3,55					4,81
	Kel. Pahandut Seberang													
	Kel. Tumbang Rungan													
	Kel. Tanjung Pinang					1,25	1,14	0,26	7,66					10,31
2	JEKAN RAYA													
	Kel. Menteng						0,37		3,11					3,48
	Kel. Palangka				0,25		0,06	0,03	0,53					0,87
	Kel. Bukit Tunggul	1				1,50	0,86	0,67	7,12					11,14
	Kel. Petuk Katimpun					5,75	0,76	0,10	33,53					40,56
3	SABANGAU													
	Kel. Kereng Bangkirai						0,35	1,67	8,49					10,21
	Kel. Sabaru					0,25	6,25	5,47	2,33					14,30
	Kel. Kalampangan			3		0,25	3,88	0,28	2,91					10,32
	Kel. Kameloh Baru							5						5
	Kel. Danau Tundai													
	Kel. Bereng Bengkel						1,44		3,59					5,03
4	BUKIT BATU													
	Kel. Marang					0,25		0,03						0,28
	Kel. Tumbang Tahai								0,09					0,09
	Kel. Banturung													
	Kel. Tangkiling					0,50	0,50							1
	Kel. Sei Gohong													
	Kel. Kanarakan													
	Kel. Habaring Hurung													
5	RAKUMPIT													
	Kel. Petuk Bukit													
	Kel. Pager													
	Kel. Panjehang													
	Kel. Gaung Baru													
	Kel. Petuk Barunai													
	Kel. Mungku Baru													
	Kel. Bukit sua													
	GRAND TOTAL	1		3	0,25	10	15,85	14,29	72,91					117,19 ha

III. SISTEM PERINGATAN KEBAKARAN HUTAN LAHAN DAN PRAKIRAAN ARAH ANGIN

- Peta Potensi Kemudahan Terjadinya dan Tingkat Kesulitan Pengendalian Kebakaran.
- Ditinjau dari Analisa Parameter Cuaca (FFMC/FWI) untuk satu hari ini dan tanggal 28 Agustus 2023

IV. STATUS SIAGA DARURAT KARHUTLA

Keputusan Walikota Palangka Raya nomor : 188.45/183/2023 tentang Penetapan Status Bencana Kebakaran Hutan dan Lahan di Wilayah Kota Palangka Raya tahun 2023 tanggal 8 Mei 2023.

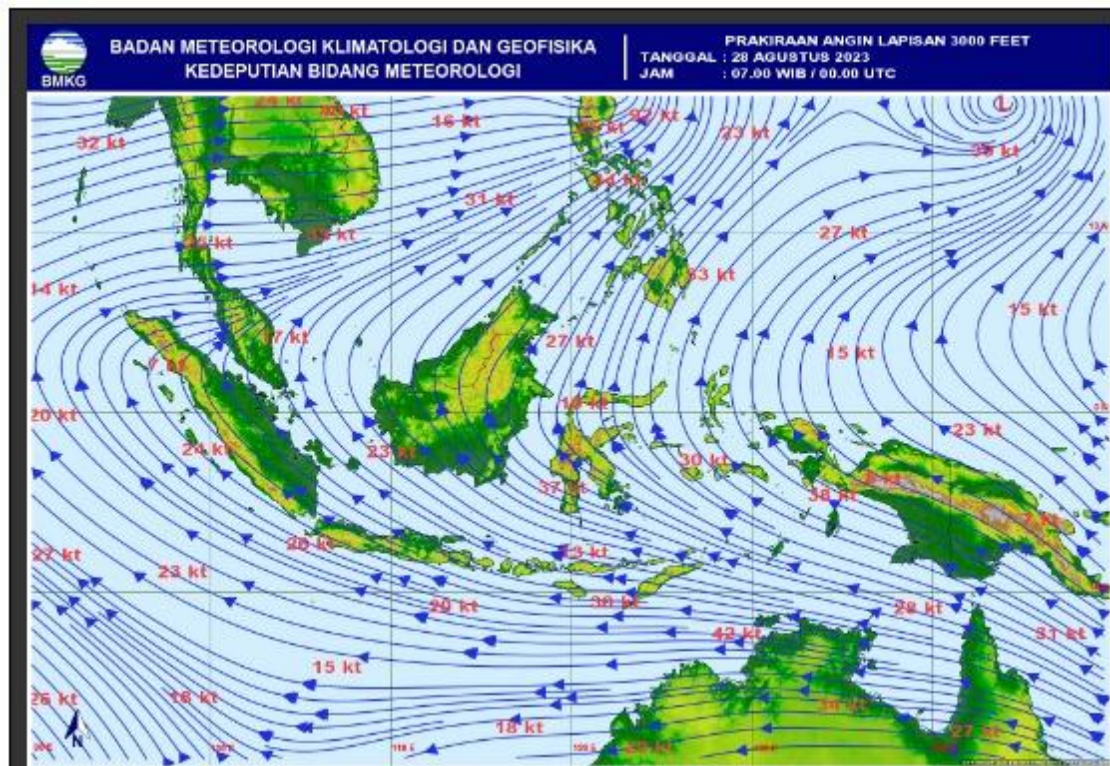
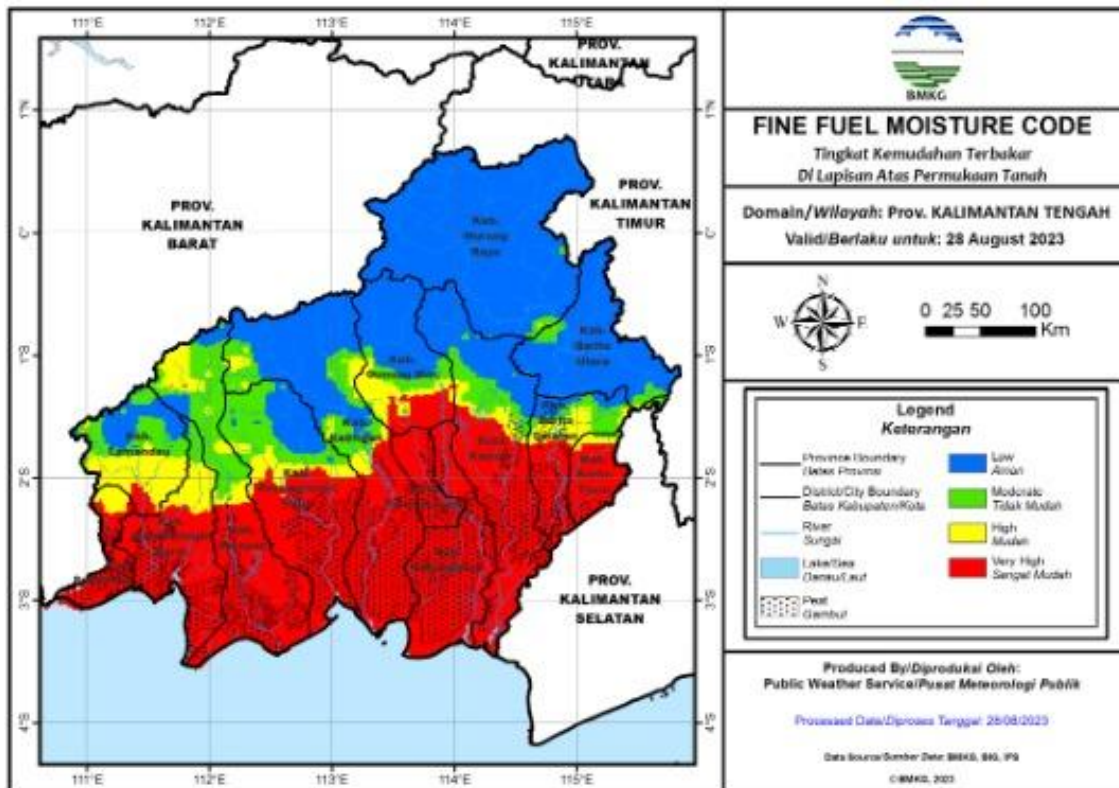

V. KEJADIAN KARHUTLA KOTA PALANGKA RAYA

NO.	KEGIATAN	HASIL		DOKUMENTASI
		LUAS TERBAKAR (ha)	KEJADIAN (X)	
1	<p>= Pimpinan Briefing Pagi :</p> <ul style="list-style-type: none"> • Pak Rodius, S.E • Pak Heru Trimono <p>Hari : Senin Tanggal : 28 Agustus 2023 Pukul 09.15 WIB</p> <p>=Peserta Briefing :</p> <p>Posko Induk berada di Kantor BPBD Kota dengan kekuatan 8 regu yaitu :</p> <ul style="list-style-type: none"> • Tim BPBD 2 regu : 39 org • BPK Borneo : 6 org • BPK Amin Subur : 5 org • BPK Hiu Putih : 5 org • Satpol PP : 5 org • MDMC : 4 org (Kesehatan) • Tim ERP : 5 org • Damkar Kota : 5 org • BPK Putra Pahandut : 5 org • FPRB Kota : 4 org <p>Poslap/Pos Lapangan di Komando Bhabinkantibmas dan Babinsa yang berada dimasing-masing Kelurahan dengan anggota dari TSAK, yaitu :</p> <ul style="list-style-type: none"> • Kelurahan Tanjung Pinang : 7 org • Kelurahan Panarung : 7 org • Kelurahan Ketimpun : 7 org • Kelurahan Palangka : 7 org • Kelurahan Bukit Tunggal : 7 org • Kelurahan Kelampangan : 7 org <p>Regu sukarelawan Youth Act/Katuyung Fire Rescue sebanyak 5 (lima) orang Total kekuatan personil sebanyak 125 orang.</p>	-	-	
2	<p>Hari : Senin Tanggal : 28 Agustus 2023</p> <ol style="list-style-type: none"> 1. Laporan diterima : Perluasan Dampak 2. Lokasi Karhutka <ul style="list-style-type: none"> - Jalan : Karanggan Ujung (Belakang Asrama Putri Pon-Pes Hasanka) - Kelurahan : Kalampangan - Kecamatan : Sebangau 3. Luas Area yang Terbakar : 0,60 ha 4. Jenis lahan : Gambut 5. Sumber air : parit 	0,60 ha	1	

6. Kondisi terupdate : Pemadaman
Belum Tuntas

7. Waktu Pemadaman

- Mulai Pemadaman : 10.00 Wib
- Selesai Pemadaman : 15.30 wib

8. Sumber Informasi :



9. Personil dan Sarpras



- Jumlah personil : 80 Orang
- Kendaraan roda 4 : 9 Unit
- Kendaraan roda 3 : 3 Unit
- Mesin portable : 13 Unit
- Selang : 30 Roll
- Peralatan lainnya : HT 5 Buah

10. Tim lain yang ikut terlibat :

- Kanit Bimas Polsek sabangau
- Babinsa
- Bhabinkamtibmas
- BPBD Kota Palangka Raya
- Damkar Kota
- Satpol PP
- TSAK Petuk Katimpun
- TSAK Palangka
- TSAK Tanjung Pinang
- TSAK Kalampangan
- TSAK Bukit Tunggal
- TSAK Panarung
- ERP Kota Palangka Raya
- BPK Borneo
- BPK Hiu Putih
- Amin Subur
- Putra Pahandut
- Manggala Agni



				
3	<p>Hari : Senin Tanggal : 28 Agustus 2023</p> <ol style="list-style-type: none"> Laporan diterima : 14.40 Wib Lokasi Karhutla <ul style="list-style-type: none"> - Jalan : Bangaris (depan kandang Sapi) - Kelurahan : Tanjung Pinang - Kecamatan : Jekan Raya Luas Area yang Terbakar : 0,92 ha Jenis lahan : Pasir Sumber air : Mobil Tangki Kondisi terupdate : Pemadaman sudah tuntas Waktu Pemadaman <ul style="list-style-type: none"> - Mulai Pemadaman : 10.20 Wib - Selesai Pemadaman : 15.30 Wib Sumber Informasi : Warga Personil dan Sarpras <ul style="list-style-type: none"> - Jumlah personil : 16 Orang - Kendaraan roda 4 : 1 Unit - Kendaraan roda 3 : 2 Unit - Kendaraan roda 2 : 1 Unit - Mesin portable : 3 Unit 	0,92 ha	1	

	<ul style="list-style-type: none"> - Selang : 6 Roll 1.5 - Peralatan lainnya : Ht 4 Unit <p>10. Tim lain yang ikut terlibat :</p> <ul style="list-style-type: none"> - Babinsa - Bhabinkamtibmas - Dishut Prov - BPK Seth Adji - TSAK Tanjung Pinang 			
4	<p>Hari : Senin Tanggal : 28 Agustus 2023</p> <ol style="list-style-type: none"> 1. Laporan diterima : 10.30 Wib 2. Lokasi Karhutla <ul style="list-style-type: none"> - Jalan : Bandara Utama I - Kelurahan : Panarung - Kecamatan : Pahandut 3. Luas Area yang Terbakar : 0,30 ha 4. Jenis lahan : Gambut 5. Sumber air : Parit 6. Kondisi terupdate : Pemadaman sudah tuntas 7. Waktu Pemadaman <ul style="list-style-type: none"> - Mulai Pemadaman : 12.10 Wib - Selesai Pemadaman : 16.17 Wib 8. Sumber Informasi : Warga 9. Personil dan Sarpras <ul style="list-style-type: none"> - Jumlah personil : 15 Orang - Kendaraan roda 4 : 1 Unit - Kendaraan roda 3 : 1 Unit - Kendaraan roda 2 : 2 Unit - Mesin portable : 2 Unit - Selang : 10 Roll 1.5 - Peralatan lainnya : Ht 4 Unit 10. Tim lain yang ikut terlibat : <ul style="list-style-type: none"> - Bhabinkamtibamas Panarung - TSAK Panarung - Dishut Prov - Mangala Agni - TSAK Palangka 	0,30 ha	1	

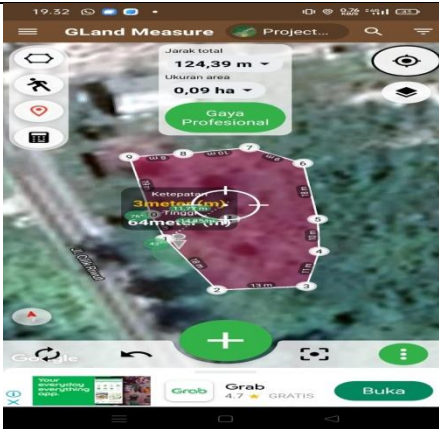
<p>5</p>	<p>Hari : Senin Tanggal : 28 Agustus 2023</p> <ol style="list-style-type: none"> 1. Laporan diterima : Pukul 15.44 WIB 2. Lokasi Karhutla : <ul style="list-style-type: none"> - 2°15'18, 894" S - 113°52'26, 478" E - Jalan : G.Obos XXV Ujung - Kelurahan : Menteng - Kecamatan : Jekan Raya 3. Luas Area yang Terbakar : 0,53 ha 4. Jenis lahan : Gambut (Pakis-pakisan, Semak Belukar, Ilalang) 5. Sumber air : Parit 6. Kondisi terupdate : Padam Total 7. Waktu Pemadaman <ul style="list-style-type: none"> - Mulai Pemadaman : 15.55 WIB - Selesai Pemadaman : 17.22 WIB 8. Sumber Informasi : WA Grup Satgas Karhutla dan team patroli satgas karhutla Kota Palangka Raya 9. Personil dan Sarpras <ul style="list-style-type: none"> - Jumlah personil : TRC BPBD - Kendaraan roda 4 : 1 Unit - Kendaraan roda 2 : 2 Unit - Mesin portable : 1 Unit - Selang : 5 Roll - Peralatan lainnya : HT 5 Buah* 10. Tim lain yang ikut terlibat : <ul style="list-style-type: none"> Babinsa Bhabinkamtibmas Dishut Provinsi Kalteng Manggala Agni MPA KPHP Kahayan Tengah BPBD Kota Palangka Raya ERP BPK Borneo BPK Berkat Usaha BPK Banua Lima 	<p>0,53 ha</p>	<p>1</p>	
<p>6</p>	<p>Hari : Senin Tanggal : 28 Agustus 2023</p> <ol style="list-style-type: none"> 1. Laporan diterima : Pukul 18.46 WIB 2. Lokasi Karhutla : <ul style="list-style-type: none"> 2, 03095 S 113, 76475 E 289° W - Jalan : Tjilik Riwut Km. 28 - Kelurahan : Tumbang Tahai - Kecamatan : Bukit Batu 3. Luas Area yang Terbakar : 0,09 ha 4. Jenis lahan : (Pakis-pakisan, Semak Belukar, dan Ilalang) 5. Sumber air : Mobil Tangki Karhutla BPBD 6. Kondisi terupdate : Padam Total 7. Waktu Pemadaman <ul style="list-style-type: none"> - Mulai Pemadaman : 19.20 WIB 	<p>0,09 ha</p>	<p>1</p>	

	<p>- Selesai Pemadaman : 19.42 WIB</p> <p>8. Sumber Informasi : Pak Oemar Wa Grup Satgas Karhutla 2023</p> <p>9. Personil dan Sarpras</p> <ul style="list-style-type: none"> - Jumlah personil : TRC BPBD - Kendaraan roda 4 : 1 Unit - Kendaraan roda 2 : - Unit - Mesin portable : 1 Unit - Selang : 2 Roll - Peralatan lainnya : HT 4 Buah <p>10. Tim lain yang ikut terlibat :</p> <p>TNI</p> <p>POLRI</p> <p>Dishut Provinsi Kalteng</p> <p>Manggala Agni</p> <p>TSAK Marang</p> <p>Dinas Damkar Sektor Tangkiling</p> <p>Masyarakat setempat</p>			
--	--	--	--	--

VI. LAPORAN KEGIATAN REGU PIKET POSKO PENANGANAN DARURAT BENCANA KARHUTLA KOTAPALANGKA RAYA

NO	KEGIATAN	DOKUMENTASI
2	<p>Hari : Senin</p> <p>Tanggal : 28 Agustus 2023</p> <p>Tim Kesehatan Satgas Karhutla dari MDMC melakukan Pemeriksaan dan Pemberian Vitamin Kepada Tim Satgas Karhutla.</p> <ul style="list-style-type: none"> • Pemeriksaan kesehatan 4 Orang, pemberian vitamin becefort 44 orang, masker 28 orang dan obat tetes mata 2 orang untuk Tim Satgas Karhutla yang akan bertugas. <p>Total pelayanan : 78 orang</p>	 <p>28 Agu 2023 09.01.05 Kecamatan Jekan Raya, Kota Palangka Raya 74874 Indonesia</p> <p>28 Agu 2023 09.05.26 Kecamatan Jekan Raya, Kota Palangka Raya 74874 Indonesia</p> <p>28 Agu 2023 13.00.17 Jalan Badak Bukit Tunggul Kecamatan Jekan Raya Kota Palangka Raya Kalimantan Tengah</p>

VII. LAPORAN SARANA DAN PRASANA KARHUTLA PUSDALOPS**KENDARAAN R4 DAN R2**

NO.	UNIT	JENIS PERALATAN	JUMLAH	KETERANGAN
1.	Mobil Rescue double Cabin KH.	-	1 unit	Lengkap dan Berfungsi dengan baik
2.	Pick Up L 300 KH. 8945 AW	Kolher Honda GP 160 Selang 2,5 Selang 1,5 Nosel 1,5 Nosel 2,5	1 1 6 roll 10 roll 2 2	Lengkap dan Berfungsi dengan baik
3.	Pick Up Hilux KH. 8015 TW	-	1 unit	Lengkap dan Berfungsi dengan baik
4.	Mobil Mahendra double Cabin KH. 8040 TW	-	1 unit	Lengkap dan Berfungsi dengan baik
5	Truk Tangki KH. 8045 TW	Mesin Honda GX 270 Selang 1,5 inci Nozzle 1,5 inci	1 1 roll 2	Lengkap dan Berfungsi dengan baik
	Mobil Hilux double Cabin KH. 8091 TW	-	1 unit	Lengkap dan Berfungsi dengan baik
6	Sepeda Motor Honda CRF	-	20 unit	Lengkap dan Berfungsi dengan baik

VIII. MESIN DAN LAINNYA

NO.	UNIT	JENIS PERALATAN	JUMLAH	KETERANGAN
1.	Kolher	Portabel Selang 2,5 Nosel 2,5	1 6 2	Lengkap dan Berfungsi dengan baik
2.	Honda GP 160	Portabel Selang 1,5 Nosel 1,5	2 10 2	Lengkap dan Berfungsi dengan baik
3.	Chainsaw		6	Lengkap dan Berfungsi dengan baik
4.	Chainsaw lengan /dahan		1	Lengkap dan Berfungsi dengan baik
5.	Suntik Gambut		2	Lengkap dan Berfungsi dengan baik
6.	Kapak Pulaski		1	Lengkap dan Berfungsi dengan baik

Demikian laporan Harian Posko Penanganan Darurat Bencana Kebakaran Hutan Lahan Kota Palangka Raya.

Alamat : Jl. Badak No. 3 Palangka Raya, Kalimantan Tengah

Kenali Ancamannya, Kurangi Resikonya.

- Sadar Bencana.
- Siaga Bencana.
- Tanggap Bencana.
- Siap Untuk Selamat.
- Bersinergi dalam menghadapi Bencana.

SALAM TANGGUH !

SALAM KEMANUSIAAN !!!

Tanggal
Waktu

: Senin, 28 Agustus 2023
: 24 Jam

Kepala Badan Penanggulangan Bencana Daerah
Kota Palangka Raya

A handwritten signature in blue ink, consisting of a series of loops and strokes, positioned over the printed name and title of the official.

EMI ABRIYANI, S.E., M.Si
Pembina Tingkat I (IV/b)
NIP. 19671005 199412 2 002