

Cepat, Tepat, Akurat, Luas, dan Mudah Dipahami

II. REKAPITULASI TITIK HOTSPOT, KEJADIAN DAN LUAS KARHUTLA DI KOTA PALANGKA RAYA

A. Infografis

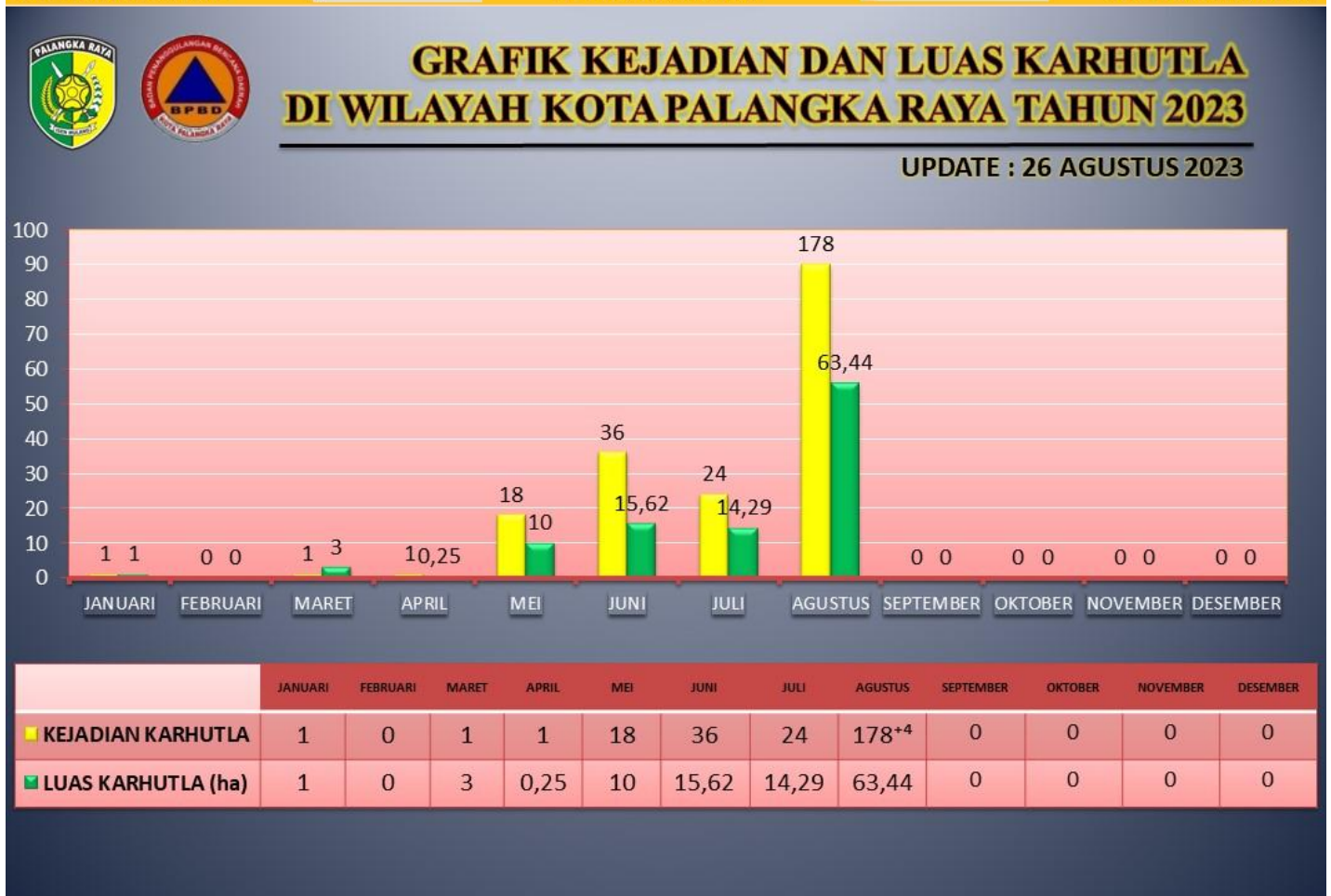
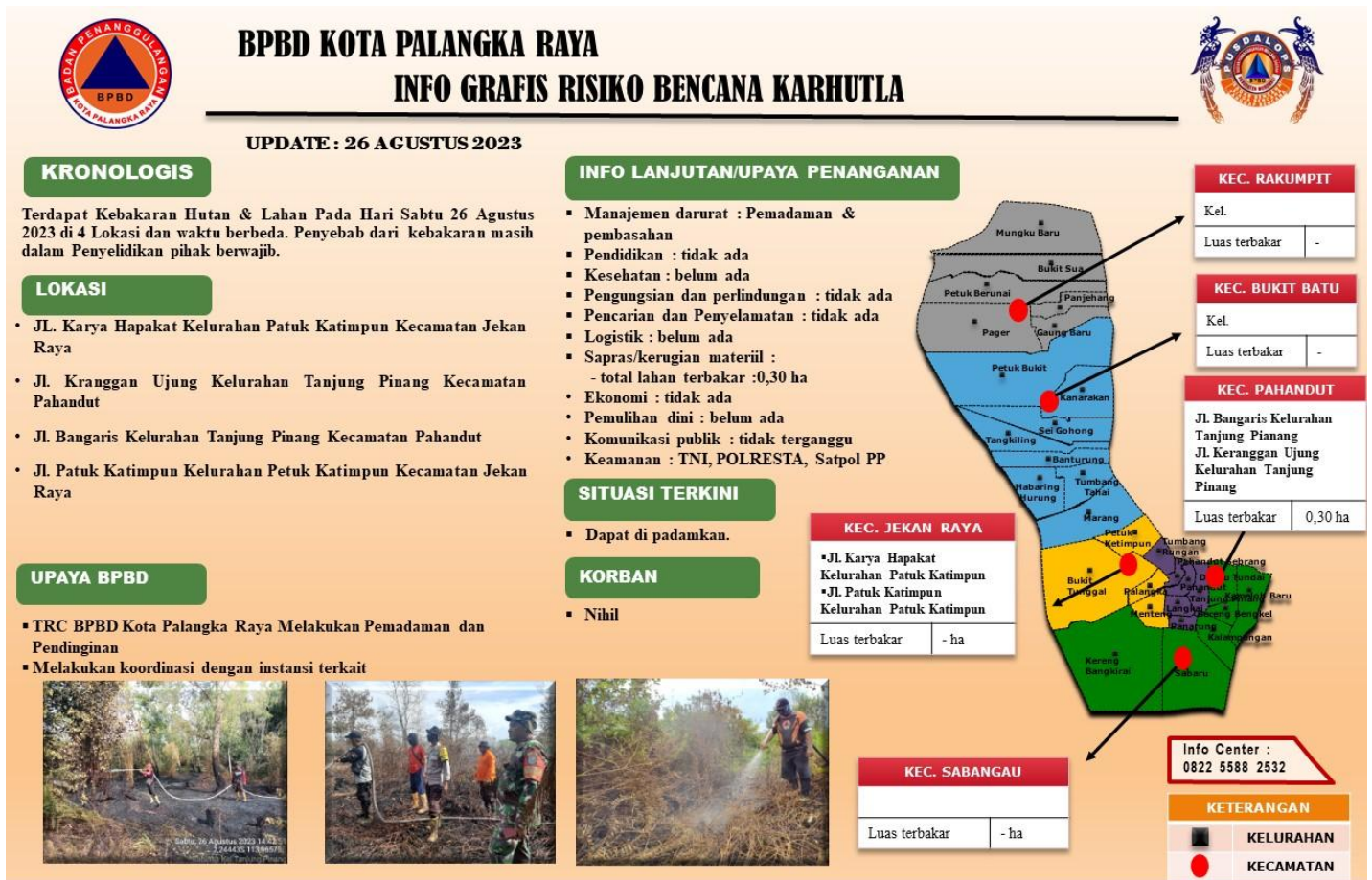

B. Citra Setelit Titik Hotspot

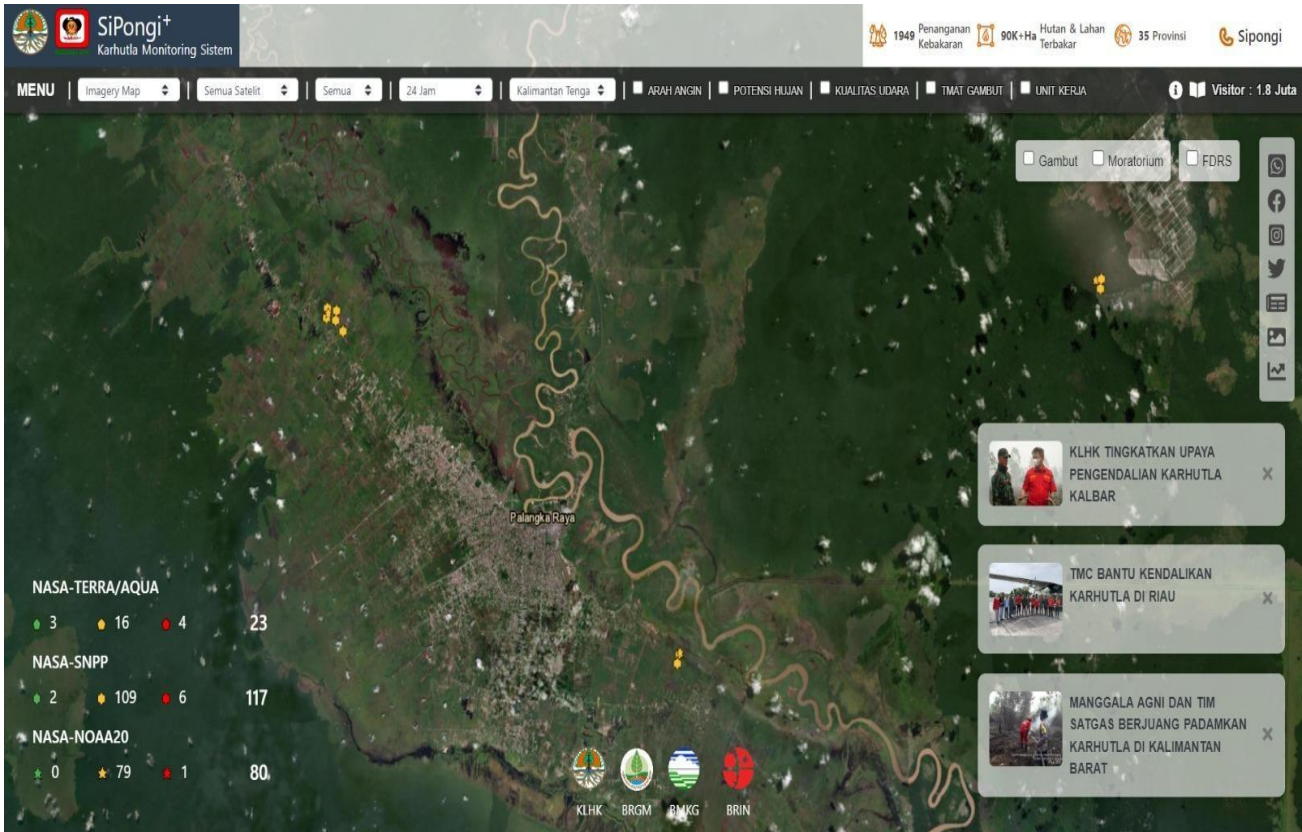
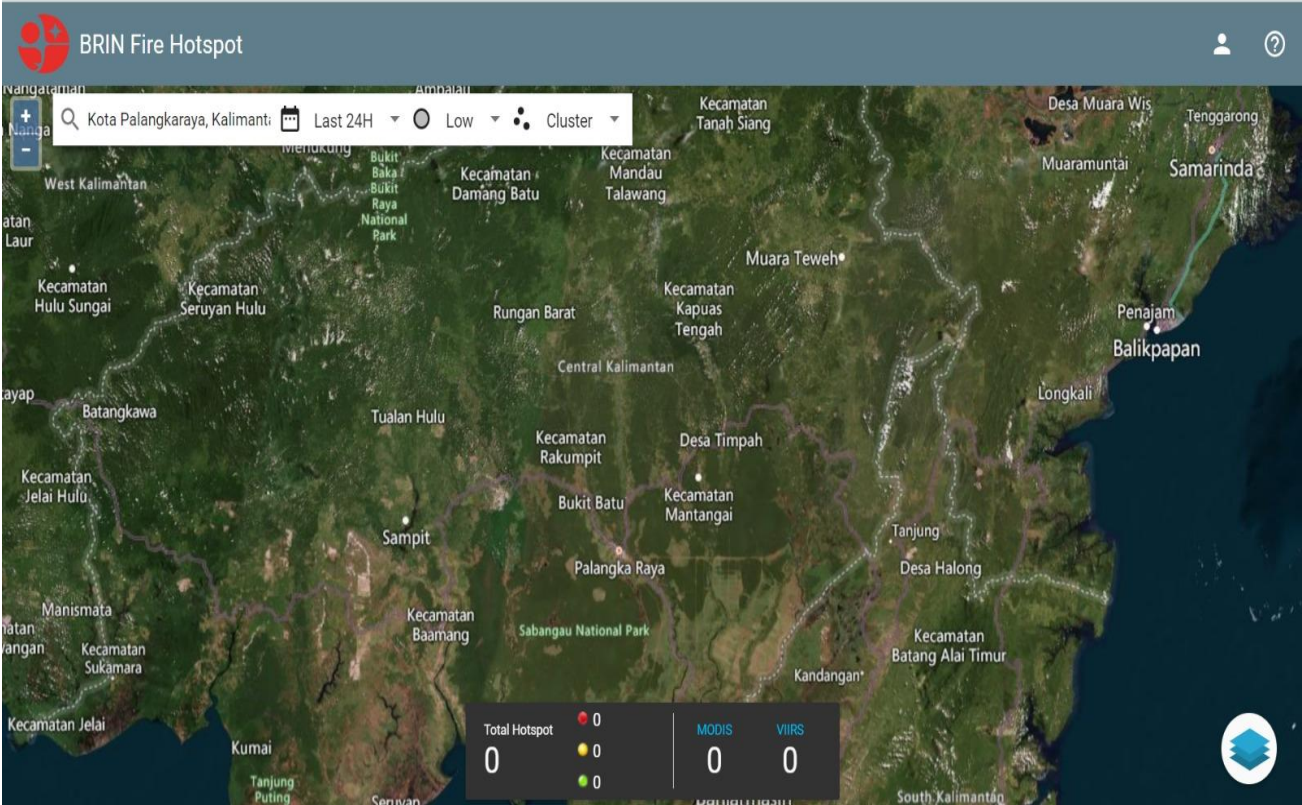

C. Tabel Harian Hotspot, Kejadian dan Luas Karhutla, selama 24 jam

No.	KECAMATAN	AQUA/ TERRA ,NOAA ,SNPP	CONFIDENCE %			KEJADIAN (X)	LUAS KARHUTLA (Ha)
			L	M	H		
1	PAHANDUT						
	Kel. Pahandut						
	Kel. Langkai						
	Kel. Panarung						
	Kel. Tanjung Pinang					2	0,30
	Kel. Pahandut Seberang						
	Kel. Tumbang Rungan						
2	JEKAN RAYA						
	Kel. Menteng						
	Kel. Palangka						
	Kel. Bukit Tunggai						
	Kel. Petuk Katimpun					2	-
3	SABANGAU						
	Kel. Kereng Bangkirai						
	Kel. Sabaru						
	Kel. Kalampangan						
	Kel. Kameloh Baru						
	Kel. Danau Tundai						
	Kel. Bereng Bengkel						
4	BUKIT BATU						
	Kel. Marang						
	Kel. Tumbang Tahai						
	Kel. Banturung						
	Kel. Tangkiling						
	Kel. Sei Gohong						
	Kel. Kanarakan						
	Kel. Habaring Hurung						
5	RAKUMPIT						
	Kel. Petuk Bukit						
	Kel. Pager						
	Kel. Panjehang						
	Kel. Gaung Baru						
	Kel. Petuk Barunai						
	Kel. Mungku Baru						
	Kel. Bukit sua						
JUMLAH						4	0,30

* **Low** : ≤ 29%, **Medium** : 30% C (%) ≤ 79 %, **High** : C (%)

D. Data Sebaran Hotspot Aqua/Terra, Noaa, Snpp Mulai 1 Januari s/d 26 Agustus 2023

No	KECAMATAN	BULAN												TOTAL HOTSPOT
		1	2	3	4	5	6	7	8	9	10	11	12	
1	PAHANDUT													
	Kel. Pahandut													
	Kel. Langkai							1						1
	Kel. Panarung					1	4	4	6					15
	Kel. Pahandut Seberang													
	Kel. Tumbang Rungan													
	Kel. Tanjung Pinang					1	4	2	4					11
2	JEKAN RAYA													
	Kel. Menteng						1		16					17
	Kel. Palangka				1		1	1	4					7
	Kel. Bukit Tunggai	1				5	5	4	20					35
	Kel. Petuk Katimpun					7	4	2	30					43
3	SABANGAU													
	Kel. Kereng Bangkirai						1	4	6					11
	Kel. Sabaru					1	4	3	4					12
	Kel. Kalampangan			1		1	8	1	5					16
	Kel. Kameloh Baru							1						1
	Kel. Danau Tundai													
	Kel. Bereng Bengkel						3		2					5
4	BUKIT BATU													
	Kel. Marang					1		1						2
	Kel. Tumbang Tahai													
	Kel. Banturung													
	Kel. Tangkiling					1	1							2
	Kel. Sei Gohong													
	Kel. Kanarakan													
	Kel. Habaring Hurung													
5	RAKUMPIT													
	Kel. Petuk Bukit													
	Kel. Pager													
	Kel. Panjehang													
	Kel. Gaung Baru													
	Kel. Petuk Barunai													
	Kel. Mungku Baru													
	Kel. Bukit sua													
	GRAND TOTAL	1		1	1	18	36	24	97					178

E. Data Kejadian Kebakaran Hutan dan Lahan Mulai 1 Januari s/d 26 Agustus 2023

No	KECAMATAN	BULAN												KEJADIAN (X)
		1	2	3	4	5	6	7	8	9	10	11	12	
1	PAHANDUT													
	Kel. Pahandut													
	Kel. Langkai							1						1
	Kel. Panarung					1	4	4	6					15
	Kel. Pahandut Seberang													
	Kel. Tumbang Rungan													
	Kel. Tanjung Pinang					1	4	2	4					11
2	JEKAN RAYA													
	Kel. Menteng						1		16					17
	Kel. Palangka				1		1	1	4					7
	Kel. Bukit Tunggai	1				5	5	4	20					35
	Kel. Petuk Katimpun					7	4	2	30					43
3	SABANGAU													
	Kel. Kereng Bangkirai						1	4	6					11
	Kel. Sabaru					1	4	3	4					12
	Kel. Kalampangan			1		1	8	1	5					16
	Kel. Kameloh Baru							1						1
	Kel. Danau Tundai													
	Kel. Bereng Bengkel						3		2					5
4	BUKIT BATU													
	Kel. Marang					1		1						2
	Kel. Tumbang Tahai													
	Kel. Banturung													
	Kel. Tangkiling					1	1							2
	Kel. Sei Gohong													
	Kel. Kanarakan													
	Kel. Habaring Hurung													
5	RAKUMPIT													
	Kel. Petuk Bukit													
	Kel. Pager													
	Kel. Panjehang													
	Kel. Gaung Baru													
	Kel. Petuk Barunai													
	Kel. Mungku Baru													
	Kel. Bukit sua													
	GRAND TOTAL	1		1	1	18	36	24	97					178

F. Data Luas Kebakaran Hutan dan Lahan Mulai 1 Januari s/d 26 Agustus 2023

No	KECAMATAN	BULAN												LUAS (Ha)
		1	2	3	4	5	6	7	8	9	10	11	12	
1	PAHANDUT													
	Kel. Pahandut													
	Kel. Langkai							0,01						0,01
	Kel. Panarung					0,25	0,24	0,77	3,25					4,51
	Kel. Pahandut Seberang													
	Kel. Tumbang Rungan													
	Kel. Tanjung Pinang					1,25	1,14	0,26	0,46					3,11
2	JEKAN RAYA													
	Kel. Menteng						0,37		2,58					2,95
	Kel. Palangka				0,25		0,06	0,03	0,53					0,87
	Kel. Bukit Tunggul	1				1,50	0,86	0,67	7,12					11,14
	Kel. Petuk Katimpun					5,75	0,76	0,10	33,53					40,56
3	SABANGAU													
	Kel. Kereng Bangkirai						0,35	1,67	8,49					10,21
	Kel. Sabaru					0,25	6,25	5,47	2,33					14,30
	Kel. Kalampangan			3		0,25	3,88	0,28	1,89					9,30
	Kel. Kameloh Baru							5						5
	Kel. Danau Tundai													
	Kel. Bereng Bengkel						1,44		3,26					4,70
4	BUKIT BATU													
	Kel. Marang					0,25		0,03						0,28
	Kel. Tumbang Tahai													
	Kel. Banturung													
	Kel. Tangkiling					0,50	0,50							1
	Kel. Sei Gohong													
	Kel. Kanarakan													
	Kel. Habaring Hurung													
5	RAKUMPIT													
	Kel. Petuk Bukit													
	Kel. Pager													
	Kel. Panjehang													
	Kel. Gaung Baru													
	Kel. Petuk Barunai													
	Kel. Mungku Baru													
	Kel. Bukit sua													
	GRAND TOTAL	1		3	0,25	10	15,85	14,29	63,44					107,94 ha

III. SISTEM PERINGATAN KEBAKARAN HUTAN LAHAN DAN PRAKIRAAN ARAH ANGIN

- Peta Potensi Kemudahan Terjadinya dan Tingkat Kesulitan Pengendalian Kebakaran.
- Ditinjau dari Analisa Parameter Cuaca (DMC/FWI) untuk satu hari ini dan tanggal 26 Agustus 2023

IV. STATUS SIAGA DARURAT KARHUTLA



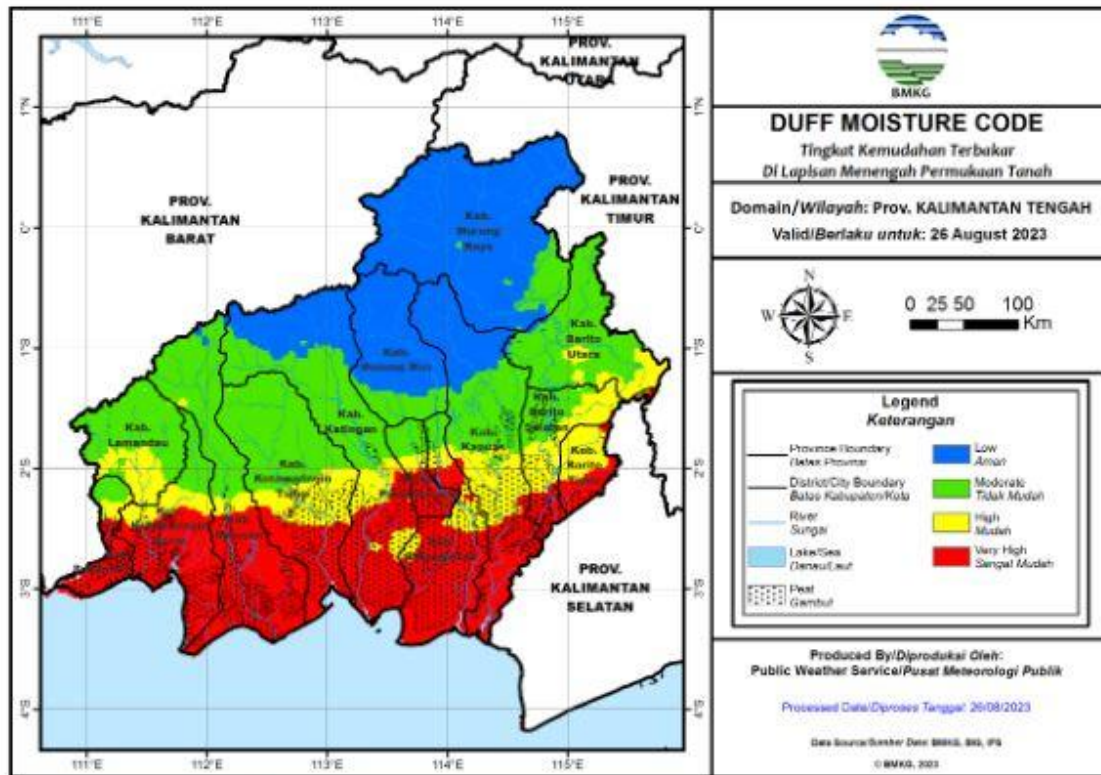

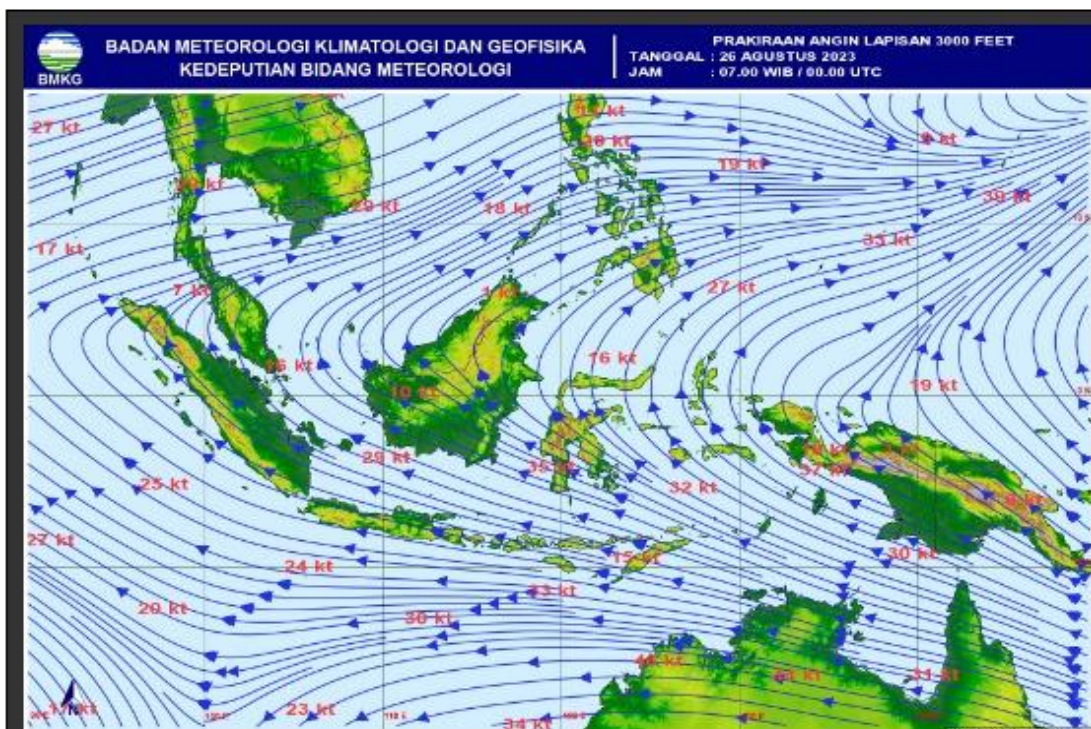

Keputusan Walikota Palangka Raya nomor : 188.45/183/2023 tentang Penetapan Status Bencana Kebakaran Hutan dan Lahan di Wilayah Kota Palangka Raya tahun 2023 tanggal 8 Mei 2023.











Prakiraan Angin 3000 Feet









V. KEJADIAN KARHUTLA KOTA PALANGKA RAYA

NO.	KEGIATAN	HASIL		DOKUMENTASI
		LUAS TERBAKAR (ha)	KEJADIAN (X)	
1	<p>= Pimpinan Briefing Pagi :</p> <ul style="list-style-type: none"> • Bu Emi Abriyani • Pak Heru Trimono <p>= Peserta Briefing :</p> <p>Posko Induk berada di Kantor BPBD Kota dengan kekuatan 8 regu yang terdiri dari :</p> <ul style="list-style-type: none"> • Tim BPBD 2 regu : 39 org • BPK Borneo : 6 org • BPK Amin Subur : 5 org • BPK Hiu Putih : 5 org • Satpol PP : 5 org • MDMC : 4 org (Kesehatan) • Tim ERP : 5 org • Damkar Kota : 5 org • BPK Putra Pahandut : 5 org • FPRB Kota : 4 org <p>Poslap/Pos Lapangan di Komando Bhabinkantibmas dan Babinsa yang berada dimasing-masing Kelurahan dengan anggota dari TSAK, yaitu :</p> <ul style="list-style-type: none"> • Kelurahan Tanjung Pinang : 7 org • Kelurahan Panarung : 7 org • Kelurahan Ketimpun : 7 org • Kelurahan Palangka : 7 org • Kelurahan Bukit Tunggal : 7 org • Kelurahan Kelampangan : 7 org <p>Total kekuatan personil sebanyak 125 orang.</p>	-	-	   
2	<p>Tim Satgas Karhutla Melaksanakan Apel di Lapangan sebelum memulai Pemadaman Karhutla.</p> <ul style="list-style-type: none"> - BPBD Kota Palangka Raya - TSAK Panarung - ERP Kota Palangka Raya - BPK Borneo - Putra Pahandut <p>Hari : Sabtu Tanggal : 26 Agustus 2023</p>	-	-	 

				  <p>26 Agu 2023 10:29:50 2°18'7"S 113°51'58"E Jalan Tanpa Nama Petuk Katimpun Kecamatan Jekan Raya Kota Palangka Raya Kalimantan Tengah PUTRA PAHANDUT PALANGKA RAYA</p>
3	<p>Hari : Sabtu Tanggal : 26 Agustus 2023</p> <ol style="list-style-type: none"> Laporan diterima : Pemadaman Lanjutan Lokasi Karhutka <ul style="list-style-type: none"> - Jalan : Karya Hapakat I - Kelurahan : Petuk Katimpun - Kecamatan : Jekan Raya Luas Area yang Terbakar : - Ha Jenis lahan : Gambut Sumber air : Parit Kondisi terupdate : Pamadaman belum tuntas bbm habis Waktu Pemadaman <ul style="list-style-type: none"> - Mulai Pemadaman : 10.10 Wib - Selesai Pemadaman : 15.10 Wib Sumber Informasi : Posko Satgas Karhutla Personil dan Sarpras <ul style="list-style-type: none"> - Jumlah personil : 15 orang - Kendaraan roda 4 : 3 Unit - Kendaraan roda 2 : - Unit - Mesin portable : 3 Unit - Selang : 15 Roll - Peralatan lainnya : HT 5 Buah Tim lain yang ikut terlibat : <ul style="list-style-type: none"> - Baninsa Palangka - Bhabinkabtibmas Palangka - BPBD Kota Palangka Raya - TSAK Kelurahan Palangka - BPK. Hiu Putih 	-	1	    <p>26 Agu 2023 10:17:00 2°12'29.75"S 113°8'14.04"E 206° SW km 18 Jalan Tjilik Giwut Marang Kecamatan Bukit Batu Kota Palangka Raya Kalimantan Tengah BPK HIU PUTIH</p>

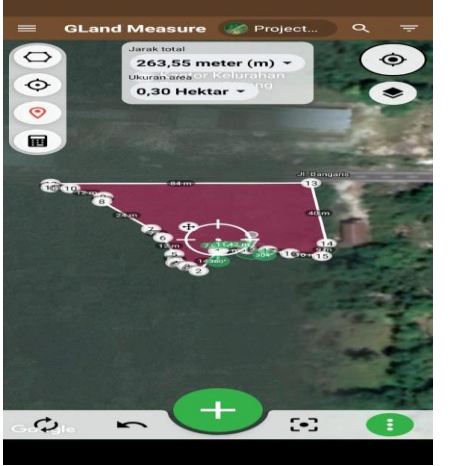
4	<p>Hari : Sabtu Tanggal : 26 Agustus2023</p> <ol style="list-style-type: none"> 1. Laporan diterima : Pemadaman Lanjutan 2. Lokasi Karhutka : <ul style="list-style-type: none"> - Jalan : Karya Hapakat II - Kelurahan : Petuk Katimpun - Kecamatan : Jekan Raya 3. Luas Area yang Terbakar : 0,08 Ha 4. Jenis lahan : Gambut (Pakis-pakistan, Semak Belukar, Ilalang dan Pohon Perdu) 5. Sumber air : Parit 6. Kondisi terupdate : Padam 7. Waktu Pemadaman <ul style="list-style-type: none"> - Mulai Pemadaman : 10.37 Wib - Selesai Pemadaman : 15.50 Wib 8. Sumber Informasi : Posko Satgas Karhutla 9. Personil dan Sarpras <ul style="list-style-type: none"> - Jumlah personil : 26 orang - Kendaraan roda 4 : 1 Unit - Kendaraan roda 3 : 1 Unit - Kendaraan roda 2 : 2 Unit - Mesin portable : 4 Unit - Selang : 17 Roll - Peralatan lainnya : HT 5 Buah 10. Tim lain yang ikut terlibat : <ul style="list-style-type: none"> - Babinsa Petuk Katimpun - Bhabinkamtibmas Petuk Katimpun - BPBD Kota Palangka Raya - Damkar Kota - Satpol PP - TSAK Petuk Katimpun 	-	1	
5	<p>Hari : Sabtu Tanggal : 26 Agustus2023</p> <ol style="list-style-type: none"> 1. Laporan diterima : Pemadaman Lanjutan 2. Lokasi Karhutka : <ul style="list-style-type: none"> - Jalan : Petuk Ketimpun - Kelurahan : Petuk Katimpun - Kecamatan : Jekan Raya 3. Luas Area yang Terbakar : - ha 4. Jenis lahan : Gambut (Pakis-pakistan, Semak Belukar, Ilalang dan Pohon Perdu) 	-	1	

	<p>5. Sumber air : Parit</p> <p>6. Kondisi terupdate : masih Berasap</p> <p>7. Waktu Pemadaman</p> <ul style="list-style-type: none"> - Mulai Pemadaman : 10.30 Wib - Selesai Pemadaman : 16.00 Wib <p>8. Sumber Informasi : WA Grup Satgas Karhutla</p> <p>9. Personil dan Sarpras</p> <ul style="list-style-type: none"> - Jumlah personil : 30 Orang - Kendaraan roda 4 : 3 Unit - Kendaraan roda 3 : 2 Unit - Kendaraan roda 2 : 5 Unit - Mesin portable : 4 Unit - Selang : 25 Roll - Peralatan lainnya : HT 5 Buah <p>10. Tim lain yang ikut terlibat :</p> <ul style="list-style-type: none"> - ERP Kota palangka Raya - BPK. Borneo - Putra Pahandut 			
6	<p>Hari : Sabtu</p> <p>Tanggal : 26 Agustus 2023</p> <p>1. Laporan diterima : Pemadaman Lanjutan</p> <p>2. Lokasi Karhutka</p> <ul style="list-style-type: none"> - Jalan : Karanggan Ujung (Belakang Asrama Putri Pon-Pes Hasanka) - Kelurahan : Tanjung Pinang - Kecamatan : Pahandut <p>3. Luas Area yang Terbakar : - ha</p> <p>4. Jenis lahan : Gambut</p> <p>5. Sumber air : parit</p> <p>6. Kondisi terupdate : Pemadaman Belum Tuntas</p> <p>7. Waktu Pemadaman</p> <ul style="list-style-type: none"> - Mulai Pemadaman : 10.00 Wib - Selesai Pemadaman : 16.30 wib <p>8. Sumber Informasi :</p> <p>9. Personil dan Sarpras</p> <ul style="list-style-type: none"> - Jumlah personil : 22 Orang - Kendaraan roda 3 : 3 Unit - Kendaraan roda 2 : 6 Unit - Mesin portable : 3 Unit - Selang : 10 Roll - Peralatan lainnya : HT 2 Buah <p>10. Tim lain yang ikut terlibat :</p> <ul style="list-style-type: none"> - Babinsa 	-	1	

	<ul style="list-style-type: none"> - Bhabinkamtibmas - TSAK Tanjung Pinang - TSAK Panarung - TSAK Kalampangan - BPK Amin Subur 			 <p>26 Agu 2023 11.44.44 2.2627S 114.0017E TSAK KALAMPANGAN</p>
7	<p>Hari : Sabtu Tanggal : 26 Agustus 2023</p> <ol style="list-style-type: none"> 1. Laporan diterima : 14.40 Wib 2. Lokasi Karhutla <ul style="list-style-type: none"> - Jalan : Bangaris - Kelurahan : Tanjung Pinang - Kecamatan : Jekan Raya 3. Luas Area yang Terbakar : 0,30 ha 4. Jenis lahan : Pasir 5. Sumber air : Mobil Tangki 6. Kondisi terupdate : Pemadaman sudah tuntas 7. Waktu Pemadaman <ul style="list-style-type: none"> - Mulai Pemadaman : 14.40 Wib - Selesai Pemadaman : 15.40 Wib 8. Sumber Informasi : Warga 9. Personil dan Sarpras <ul style="list-style-type: none"> - Jumlah personil : 16 Orang - Kendaraan roda 4 : 1 Unit - Kendaraan roda 3 : 2 Unit - Kendaraan roda 2 : 1 Unit - Mesin portable : 3 Unit - Selang : 6 Roll 1.5 - Peralatan lainnya : Ht 4 Unit 10. Tim lain yang ikut terlibat : <ul style="list-style-type: none"> - Babinsa - TSAK Tanjung Pinang - TSAK Kalampangan - BPK. Amin Subur 	0,30 ha	1	  <p>26 Agu 2023 14.45.44 113° 54' Tanjung Pinang Kecamatan Jekan Raya Kabupaten Tanjung Pinning</p>  <p>Sabtu, 26 Agustus 2023 14:45:59 2.24149S 113.96572E Babinsa Kel Tanjung Pinang</p>  <p>Sabtu, 26 Agustus 2023 15:03:02 2.24118S 113.96556E Babinsa Kel Tanjung Pinang</p>

**VI. LAPORAN KEGIATAN REGU PIKET POSKO PENANGANAN DARURAT BENCANA KARHUTLA
KOTAPALANGKA RAYA**

NO	KEGIATAN	DOKUMENTASI
1	<p>Kegiatan Babinsa, Bhabinkamtibmas Petuk Katimpun dan TSAK Petuk Katimpun</p> <p>Bentuk kegiatan: Patroli pencegahan kebakaran Lahan diwilayah Kelurahan Petuk Katimpun Kota Palangka Raya Dan Pemasangan Spanduk</p> <p>↳ Maksud dan Tujuan: Menghimbau warga dan mengingatkan agar tidak membakar lahan sehubungan dengan musim kemarau dan tanggap bencana kebakaran lahan Apabila Membakar Sampah harus di jaga supaya tidak terjadi Karhutla</p> <p>-Bhabinkamtibmas dan bhabinsa juga mengingatkan warga yang ada disekitar lahan yang mudah terbakar apabila ada melihat ataupun mengetahui langsung ada salah satu warga yang membakar lahan agar menghubungi bhabinsa dan bhabinkamtibmas.</p>	  
2	<p>Kegiatan Babinsa, Bhabinkamtibmas Bukit Tunggul dan TSAK Bukit Tunggul</p> <p>Bentuk kegiatan: Sosialisasi dan Patroli pencegahan kebakaran Lahan di wilayah Kelurahan Bukit Tunggul Kota Palangka Raya</p> <p>↳ Maksud dan Tujuan: Menghimbau warga dan mengingatkan agar tidak membakar lahan sehubungan dengan musim kemarau dan tanggap bencana kebakaran lahan Apabila Membakar Sampah harus di jaga supaya tidak terjadi Karhutla</p> <p>-Bhabinkamtibmas dan bhabinsa juga mengingatkan warga yang ada disekitar lahan yang mudah terbakar apabila ada melihat ataupun mengetahui langsung ada salah satu warga yang membakar lahan agar menghubungi bhabinsa dan bhabinkamtibmas.</p>	 



VII. LAPORAN SARANA DAN PRASANA KARHUTLA PUSDALOPS

KENDARAAN R4 DAN R2

NO.	UNIT	JENIS PERALATAN	JUMLAH	KETERANGAN
1.	Mobil Rescue double Cabin KH.	-	1 unit	Lengkap dan Berfungsi dengan baik
2.	Pick Up L 300 KH. 8945 AW	Kolher Honda GP 160 Selang 2,5 Selang 1,5 Nosel 1,5 Nosel 2,5	1 1 6 roll 10 roll 2 2	Lengkap dan Berfungsi dengan baik
3.	Pick Up Hilux KH. 8015 TW	-	1 unit	Lengkap dan Berfungsi dengan baik
4.	Mobil Mahendra double Cabin KH. 8040 TW	-	1 unit	Lengkap dan Berfungsi dengan baik
5	Truk Tangki KH. 8045 TW	Mesin Honda GX 270 Selang 1,5 inci Nozzle 1,5 inci	1 1 roll 2	Lengkap dan Berfungsi dengan baik
	Mobil Hilux double Cabin KH. 8091 TW	-	1 unit	Lengkap dan Berfungsi dengan baik
6	Sepeda Motor Honda CRF	-	20 unit	Lengkap dan Berfungsi dengan baik

VIII. MESIN DAN LAINNYA

NO.	UNIT	JENIS PERALATAN	JUMLAH	KETERANGAN
1.	Kolher	Portabel Selang 2,5 Nosel 2,5	1 6 2	Lengkap dan Berfungsi dengan baik
2.	Honda GP 160	Portabel Selang 1,5 Nosel 1,5	2 10 2	Lengkap dan Berfungsi dengan baik
3.	Chainsaw		6	Lengkap dan Berfungsi dengan baik
4.	Chainsaw lengan /dahan		1	Lengkap dan Berfungsi dengan baik
5.	Suntik Gambut		2	Lengkap dan Berfungsi dengan baik
6.	Kapak Pulaski		1	Lengkap dan Berfungsi dengan baik

Demikian laporan Harian Posko Penanganan Darurat Bencana Kebakaran Hutan Lahan Kota Palangka Raya.

Alamat : Jl. Badak No. 3 Palangka Raya, Kalimantan Tengah

Kenali Ancamannya, Kurangi Resikonya.

- Sadar Bencana.
- Siaga Bencana.
- Tanggap Bencana.
- Siap Untuk Selamat.
- Bersinergi dalam menghadapi Bencana.

SALAM TANGGUH !

SALAM KEMANUSIAAN !!!

Tanggal
Waktu

: Sabtu, 26 Agustus 2023
: 24 Jam

Kepala Badan Penanggulangan Bencana Daerah
Kota Palangka Raya



EMI ABRIYANI, S.E., M.Si

Pembina Tingkat I (IV/b)

NIP. 19671005 199412 2 002