

POSKO SATGAS KARHUTLA PROVINSI KALIMANTAN TENGAH



LAPORAN HARIAN POS KOMANDO SIAGA DARURAT BENCANA ASAP AKIBAT KEBAKARAN HUTAN DAN LAHAN PROVINSI KALIMANTAN TENGAH TAHUN 2019

I. Kondisi Terkini

1.1. Hotspot

Perkembangan titik panas atau *hotspot* pada 31 s/d 01 Agustus 2019, pukul 07.00 s/d 07.00 WIB berdasarkan pantauan citra satelit Wilayah Provinsi Kalimantan Tengah sebagai berikut :

Citra Satellite Titik Hotspot Convidence 0 - 100 %

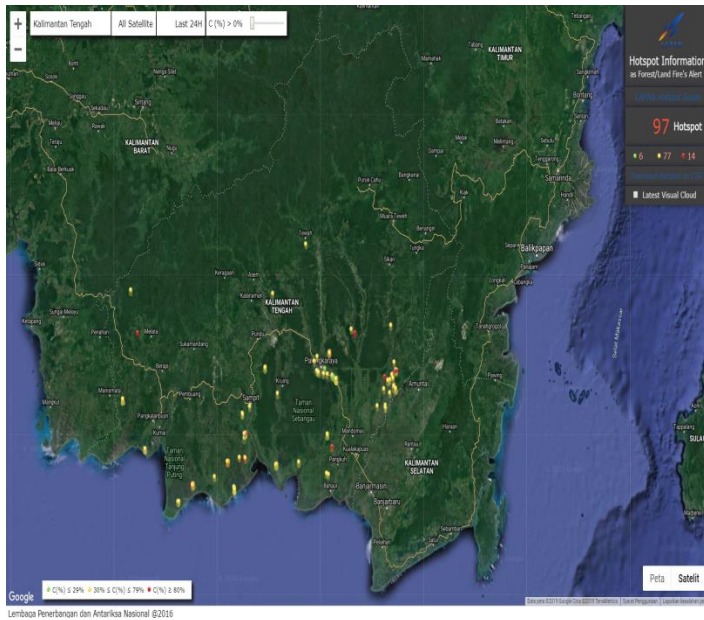

Jumlah Hotspot Harian Provinsi Kalimantan Tengah :
selama 24 Jam

NO	KAB/KOTA	Terra, Aqua, SNPP	CONV %
1.	Barito Selatan	18	14-100
2.	Barito Timur	1	59
3.	Barito Utara		
4.	Gunung Mas	1	55
5.	Kapuas	4	46-82
6.	Katingan	6	28-79
7.	Kota Palangkaraya	8	24-68
8.	Kotawaringin Barat	3	39-70
9.	Kotawaringin Timur	18	14-95
10.	Lamandau	2	55-97
11.	Murung Raya		
12.	Pulang Pisau	16	22-93
13.	Seruyan	17	30-94
14.	Sukamara	3	60-67
TOTAL		97	

DATA SEBARAN HOTSPOT TERRA, AQUA DAN SNPP WILAYAH KALIMANTAN TENGAH
DATA HOTSPOT JANUARI S/D 31 JULI 2019

Kabupaten/Kota	Bulan							Grand Total
	1	2	3	4	5	6	7	
Barito Selatan	3		2	3	13	9	96	126
Barito Timur					1		3	4
Barito Utara	2	3	2	2	7	2	10	28
Gunung Mas	1		2	1		1	9	14
Kapuas	1	9	4	6	12	9	60	101
Katingan		5	2	3	10	6	12	38
Kota Palangkaraya		1		2	6	3	191	203

Kotawaringin Barat	2	1	5	2	1	2	15	28
Kotawaringin Timur			1	5	4	9	181	200
Lamandau			1	4	3	1	8	17
Murung Raya		1	1	1	4		0	7
Pulang Pisau		2	1		6		311	320
Seruyan		2	3	2	4	4	110	125
Sukamara			1		7	6	27	41
Grand Total	9	24	25	31	78	52	1033	1252

*Sumber Data : Lapan.go.id

DATA KEJADIAN KEBAKARAN MULAI JANUARI S/D 31 JULI 2019

No	Kab/Kota	Bulan							Kejadian (X)
		1	2	3	4	5	6	7	
1	Barito Selatan			1		1		7	9
2	Barito Timur							0	0
3	Barito Utara		1	1		3		9	14
4	Kapuas		1				1	2	4
5	Katingan					1		2	3
6	Kotawaringin Barat			5	2		6	15	28
7	Kotawaringin Timur			6	2		2	34	44
8	Lamandau	2		4			1	6	13
9	Murung Raya					2		1	3
10	Palangka Raya	1				1	16	198	216
11	Pulang Pisau							55	55
12	Seruyan							15	15
13	Sukamara						1	4	5
14	Gunung Mas							1	1
Grand Total		3	2	17	4	8	27	349	410

*Sumber Data : Group WA Karhutla Kalteng 2019

DATA LUAS KEBAKARAN MULAI JANUARI S/D 31 JULI 2019



No	Kab/Kota	Bulan							Luas (Ha)
		1	2	3	4	5	6	7	
1	Barito Selatan			4,5		1		23,59	29,09
2	Barito Timur							0	0
3	Barito Utara		2	1		7,01		9,3	19,31
4	Kapuas		0,05				0,01	6	6,06
5	Katingan					4		1,7	5,7
6	Kotawaringin Barat			13	2,01		17	37,52	69,53
7	Kotawaringin Timur			1,91	1,52		2,85	90,25	96,53
8	Lamandau	0,5		14,97			0,4	6,65	22,52

9	Murung Raya					0,52		0	0,52
10	Palangka Raya	1				3	22,93	353,28	380,21
11	Pulang Pisau							295,64	295,64
12	Seruyan							294,2	294,2
13	Sukamara							4	4
14	Gunung Mas							2	2
Grand Total		1,5	2,05	35,38	3,53	15,53	43,19	1124,13	1225,31

*Sumber Data : Group WA Karhutla Kalteng 2019

1.1. Indeks Standar Pencemaran Udara (ISPU)

Kualitas udara di seluruh AQMS / Sistem Monitoring Kualitas Udara di Provinsi Kalimantan Tengah menunjukkan Kategori dengan indikator Baik (good), sedang (moderate), tidak sehat (unhealthy), sangat tidak sehat (very unhealthy) dan berbahaya (hazardous) seperti terlihat pada tabel berikut pukul 07.00 WIB.

BAIK 0 - 50		SEDANG 51 - 100		TIDAK SEHAT 101 - 199		SANGAT TIDAK SEHAT 200 - 299		BERBAHAYA 300 - 3000	
LOKASI		BMKG Palangka Raya	KLHK Palangka Raya		BMKG-SMT Kab. Kotawaringin Timur		BMKG-PKN Kab. Kotawaringin Barat		BMKG-MUARATAWEH Kab. Barito Utara
ISPU / PM10		0	0		0		0		0

1.2. Jarak Pandang (Visibility)

Data sementara menunjukkan visibility pada hari Rabu, 31 Juli 2019. Pkl 14.00 WIB

LOKASI	VISIBILITY
Pangkalan Bun	10 Km
Sampit	10 Km
Palangka Raya	8 Km
Buntok	10 Km
Muara Teweh	10 Km

1.3. Prakiraan Cuaca

a. Kondisi cuaca hari Kamis 01 Agustus 2019. Pkl 07.00 WIB Pantauan BMKG dilaporkan sebagai berikut :

No	Data	BMKG Palangka Raya	BMKG Pangkalan Bun	BMKG Sampit	BMKG Buntok	BMKG Muara Teweh
1	Arah Angin	Tenggara	Timur	Tenggara	Calm	Calm
2	Kecepatan Angin	8 km/jam	6 km/jam	4 km/jam	Calm	Calm
3	Cuaca	Cerah Berawan	Cerah Berawan	Cerah Berawan	Berawan	Udara Kabur
4	Jarak Pandang	6km	7 km	8 km	7 km	3 km

*Sumber Data BMKG

- b. Analisis Potensi Kemudahan Terjadi Kebakaran (FFMC) berlaku untuk hari Kamis 01 Agustus 2019. Pantauan BMKG dilaporkan sebagai berikut :
 Analisis tingkat kemudahan terjadinya Kebakaran di wilayah Kalteng. Untuk kategori “Sangat Mudah Terbakar dan Sangat Sulit Pengendaliannya” Berwarna Merah.

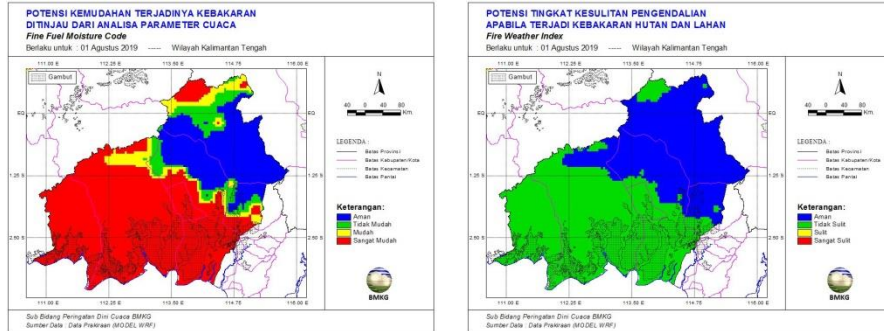

- c. Pantauan Tinggi Muka Air dan Kelembaban Tanah :

NO.	KABUPATEN	KECAMATAN	LOKASI	KODE	TMA (M)	SM (%)
1	2	3	4	5	6	7
1.	Kapuas	Matangai	Katunjung	BRG 12		
2.	Kapuas	Matangai	Katunjung	BRG 13		
3.	Kapuas	Matangai	Katunjung	BRG 14		
4.	Kapuas	Matangai	Sei Ahas	BRG 15		
5.	Kapuas	Kapuas Barat	Anjir Kalampan	BRG 11	-1,7	54,41
6.	Pulang Pisau	Kahayan Tengah	Bukit Liti 1	BRG 621103-01	-0,76	4,61
7.	Pulang Pisau	Kahayan Tengah	Bukit Liti 2	BRG 621103-02	-0,89	16,94
8.	Pulang Pisau	Kahayan Tengah	Bukit Liti 3	BRG 621103-06	-0,33	52,33
9.	Pulang Pisau	Kahayan Tengah	Sigi	BRG 621103-03	-0,78	4,32
10.	Pulang Pisau	Kahayan Tengah	Bukit Rawi	BRG 621103-04	-0,84	34,37
11.	Pulang Pisau	Kahayan Tengah	Tanjung Sangalang	BRG 621103-05	-1,14	47,04
12.	Palangka Raya	Sabangau	K. Bangkirai 1	BRG 627104-0	-1,17	12,48
13.	Palangka Raya	Sabangau	K. Bangkirai 2	BRG 627104-0		
14.	Palangka Raya	Sabangau	TN Sabangau 1	BRG 627104-0		
15.	Palangka Raya	Sabangau	TN Sabangau 2	BRG 627104-0	-0,87	12,08
16.	Palangka Raya	Sabangau	TN Sabangau 3	BRG 627104-0		
17.	Pulang Pisau	Jabiren Raya	Tanjung Taruna	KALTENG1	-0,99	-3,9
18.	Pulang Pisau	Jabiren Raya	Tanjung Taruna	BRG 627104-06	-0,89	8,03
19.	Pulang Pisau	Jabiren Raya	T. Nusa	IJ1		
20.	Pulang Pisau	Jabiren Raya	Pilang 1	BRG 621107-04	-0,7	5,36
21.	Pulang Pisau	Jabiren Raya	Pilang 2	BRG 621107-08	-0,76	34,83
22.	Pulang Pisau	Jabiren Raya	Jabiren 1	BRG 621107-05	-0,77	35,4
23.	Pulang Pisau	Jabiren Raya	Jabiren 2	BRG 621107-06	-0,97	29,67
24.	Pulang Pisau	Jabiren Raya	Saka Kajang	BRG 621107-02		
25.	Pulang Pisau	Jabiren Raya	Henda 2	BRG 621107-07	-1	15,31
26.	Pulang Pisau	Jabiren Raya	Henda 1	BRG 621107-01	0,71	43,29
27.	Pulang Pisau	Jabiren Raya	Garung	BRG 621107-03	-0,65	40,91
28.	Pulang Pisau	Kahayan Hilir	Gohong	BRG 621105-01		
29.	Pulang Pisau	Kahayan Hilir	Kalawa	BRG 621105-02	-0,91	18,62
30.	Pulang Pisau	Kahayan Hilir	Mentaren 1	Batok2		
31.	Pulang Pisau	Kahayan Hilir	BT-Buntoi	Kecil2		
32.	Pulang Pisau	Kahayan Hilir	Buntoi	BRG 621105-03	-1,27	24,92
33.	Pulang Pisau	Pandih Batu	Talio Hulu	BRG 621101-01	-0,28	70,4
34.	Pulang Pisau	Pandih Batu	Dandang	BRG 621101-02	-0,56	53,49
35.	Pulang Pisau	Sebangau Kuala	Paduran Sebangau	IJ2		
36.	Pulang Pisau	Sebangau Kuala	Paduran Mulya	Kecil1		
37.	Pulang Pisau	Sebangau Kuala	Sebangau Jaya	Batok1		

38.	Pulang Pisau	Sebangau Kuala	Medura	BRG 621108-01	-1,14	20,76
39.	Sukamara	Sukamara	Sungai Tabuk	BRG 620801-01		
40.	Sukamara	Sukamara	Sungai Cabang Barat	BRG 620801-02		

II. Upaya Yang Telah dilakukan

2.1. Satgas Gabungan Pencegahan :

Jumlah Keseluruhan Satgas Gabungan

- TNI : 500
- POLRI : 205
- BPBD : 102
- Warga : 705

Total Keseluruhan : **1512 Personil**

A. Kosatgas : 32 Personil

B. Subsatgas 1 (Kodim 1011/Klk) 605 Personil, terdiri dari :

1. Kosubsatgas 10 Personil,
2. Tim Subsatgas Wil Kab Kapuas 312 Personil (22 desa),
3. Tim Subsatgas Wil Kab Pulpis 283 Personil (20 desa).

C. Subsatgas 2 (Kodim 1012/Btk) 157 Personil, terdiri dari :

1. Kosubsatgas 10 Personil,
2. Tim Subsatgas Wil Kab Barsel 105 Personil (7 desa),
3. Tim Subsatgas Wil Kab Bartim 42 Personil (3 desa).

D. Subsatgas 3 (Kodim 1013/Mtw) 100 Personil, terdiri dari :

1. Kosubsatgas 10 Personil,
2. Tim Subsatgas Wil Kab Barut 60 Personil (4 desa),
3. Tim Subsatgas Wil Kab Mura 30 Personil (2 desa).

E. Subsatgas 4 (Kodim 1014/Pbn) 164 Personil, terdiri dari :

1. Kosubsatgas 10 Personil,
2. Tim Subsatgas Wil Kab Kobar 56 Personil (4 desa),
3. Tim Subsatgas Wil Kab Lamandau 28 Personil (2 desa).
4. Tim Subsatgas Wil Kab Sukamara 70 Personil (5 desa).

F. Subsatgas 5 (Kodim 1015/Spt) 290 Personil, terdiri dari :

1. Kosubsatgas 10 Personil,
2. Tim Subsatgas Wil Kab Kotim 98 Personil (7 desa),
3. Tim Subsatgas Wil Kab Seruyan 70 Personil (5 desa).
4. Tim Subsatgas Wil Kab Katingan 112 Personil (8 desa).

G. Subsatgas 6 (Kodim 1016/Plk) 164 Personil, terdiri dari :

1. Kosubsatgas 10 Personil,
2. Tim Subsatgas Wil Kota Palangka Raya 112 Personil (8 desa),
3. Tim Subsatgas Wil Kab Gumus 42 Personil (3 desa).

Tugas – tugas:

- Cegah dan ubah perilaku masyarakat untuk tidak bakar lahan.
- Tempatkan, Kuasai dan Amankan wilayah sesuai Tanggung Jawabnya.
- Melaksanakan Patroli dan Bahaya Karhutla.
- Menangkap dan Amankan terduga Pelaku Pembakar Lahan.
- Mengenali dan Identifikasi semua wajah penduduk serta pantau perilaku Masyarakat pemilik lahan.
- Galang Kekuatan Masyarakat dalam pencegahan dan pemadaman.
- Mencegah terjadinya potensi hotspot dalam sektor.

- Beri informasi titik api kepada tim water bombing.
- Melaporkan Setiap kejadian Karhutla secara berjenjang.
- Mencatat data dan melaporkan secara berjenjang kegiatan Kementerian/Lembaga.
- Beralih Operasi Selanjutnya Atas Perintah.

2.2. Satgas Udara :

a. Rekapitulasi Water Bombing Helikopter

NO	HELIKOPTER	SORTI (x)	BOMBING (x)	Total Jam Terbang
1	2	3	4	6
1.	MI-17 UR- APT	11	319	29 jam 39 menit
2.	MI-8 RA 22747	5	123	15 jam 25 menit
3.	MI-8 UR- VBE	2	19	3 jam 27 menit
4.	MI-8-MTV-1 (Reg UP-MI 852)	-	-	-
5.	MI-8-MTV-1 (Reg UP-MI 813)	-	-	-
6.	MI-8-MTV-1 UP-MI 862			
7.	KA 32 C UR – CIQ	3	35	6 jam 55 Menir
8.	Patroli PK-FGS BK 117			
Grand Total		21	496	

b. Kegiatan Water Bombing Helikopter

NO	PESAWAT	WATER BOOMBING				Ket.
		SORTI	WB	LITER	Jumlah	
1.	MI-17 UR- APT					Bandara Tjilik Riwut Palangka Raya
2.	MI-8 RA 22747					Bandara Tjilik Riwut Palangka Raya
3.	MI-8 UR- VBE	1	0	4000	0	Koordinat: 2°09'54"S 113°50'30"E Radial: 301° Distance: 7 Nm END : 04.00 Z ATD : 04.30 Z ETA : 07.30 Z Route : PKY-Bukit tunggal(SAS)-PKY Missi : Water bombing by BNPB Pilot : capt. Olesandr Lefmenko Onboard: HLO: - Reza REMARK : Helly back to airport dikarenakan RTB BUMBI BUCKET TROUBLE.
		2	19	4000	76.000	Koordinat: 2°09'54"S 113°50'30"E Radial: 301° Distance: 7 Nm END : 04.00 Z ATD : 06.10 Z ETA : 09.10 Z Route : PKY-Bukit tunggal(SAS)-PKY Missi : Water bombing by BNPB Pilot : capt.Olesandr Lefmenko

						Onboard: HLO: - Reza Remark : Total Wb 19 x 4.000 = 76.000 liter air, luas area +- 11 ha, hs di lokasi api belum padam. Total jam terbang saat ini 2 jam 20 menit.
4.	MI-8-MTV-1 UP-MI 852	-	-	-	-	Bandara Tjilik Riwut Palangka Raya
5.	MI-8-MTV-1 UP-MI 813	-	-	-	-	Bandara Tjilik Riwut Palangka Raya
6.	MI-8-MTV-1 UP-MI 862					Bandara Tjilik Riwut Palangka Raya
7.	KA 32 C UR – CIQ	1	14	4000	56.000	Sorti 1 Koordinat: 2°13'56"S 113°52'16"E Radial: 265° Distance: 6 Nm END : 04.00 Z ATD : 04.37 Z ETA : 07.07 Z Route : PKY-Yos, Jekan Raya(SAS)- PKY Missi : Water bombing by BNPB Pilot : capt. Sergiy Kondratenko Onboard: HLO: - IRLAN REMARK: Total WB 14x4000=56.000 Liter air,Luas Area +- 7 ha,area masih berasap.
		2	8	4000	32.000	Sorti 2 Koordinat: 2°10'0.91"S 113°50'16.19"E Radial: 265° Distance: 6 Nm END : 04.00 Z ATD : 08.57 Z ETA : 10.15 Z Route : PKY-Jekan raya(SAS)-PKY Missi : Water bombing by BNPB Pilot : capt.Sergiy Kondratenko Onboard: HLO: - IRLAN REMARK: Total WB 8x4000=32000 liter air,Luas area HS +- 15 ha,total jam terbang keseluruhan 6 jam 55 menit,Mata api padam,masih berasap.
8.	Patroli PK-FGS BK 117					Sorti 1 END : 02.30 Z ATD : 01.50 Z ETA : 02.50 Z

						<p>ATA : 02.49 Z Route : PKY-Taruna-Manduhara-Gobos-bukit tunggal km 10-Danau Rangas-PKY Missi : Patroli Karhutla by BNPB Pilot : capt.Sugiyono EOB : Lukman Onboard: Pax: - Kol Syaiful Rizal (Dansatgas) -Mayor Khusnun (Kasiopsrem) -Mayor Heru (Danramil) -Akp Edia sutata(Polsek Pahandut) -Ibu Emi BPBD Kota PKY - Ir Riviko BPBD Remark: Patrol Flight Di rute helly patroli tersebut, ditemukan Hs yang masih berasap.</p>
--	--	--	--	--	--	---

Dokumentasi

SATGAS UDARA

Patroli Udara

PK-FGS BK 117

Sorti 1

Kota Palangka Raya dan Kab. Pulang Pisau



1. PKY-Taruna-Manduhara-G.obos-bukit tunggal km 10-Danau Rangas-PKY





Helly Water Bombing

Helly KA 32 C UR - CIQ

Sorti 1

Kota Palangka Raya



Sorti 2



Helly WB MI-8 UR- VBE

Sorti 2

Kota Palangka Raya

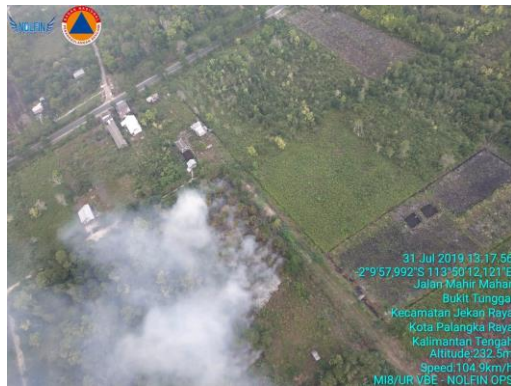

10

Teknologi Modifikasi Cuaca (TMC)

a. Rekapitulasi Teknologi Modifikasi Cuaca (TMC)

No	Pesawat	TMC		Lokasi
		Sorti	Garam (Kg)	
1.				
Jumlah				

b. Kegiatan Teknologi Modifikasi Cuaca (TMC)

No	Pesawat	TMC		Lokasi
		Sorti	Garam (Kg)	
1.				

2.3. Satgas Darat

A. Satgas Darat Gabungan

1. BPB-PK Prov. Kalteng dan Dishut Prov. Kalteng melakukan pemantauan kejadian kebakaran.
2. Kodim Se-Kalteng melakukan Patroli dan Sosialisasi.
3. Polres Seluruh Kabupaten/Kota melakukan Patroli dan Sosialisasi.
4. BPBD Seluruh Kabupaten/Kota melakukan Patroli dan Sosialisasi.
5. Manggala Agni, TNI, Polri dan Tokoh Masyarakat melakukan patroli terpadu di Desa Rawan kebakaran Hutan dan Lahan di Prov. Kalteng.
6. Manggala Agni, TNI, Polri dan Tokoh Masyarakat melakukan patroli terpadu di 44 Desa Rawan kebakaran Hutan dan Lahan di Prov. Kalteng.

Rekap Kejadian Harian Tanggal 30 Juli 2019

No	Kab/Kota	Kejadian	
		Jumlah	Luas (Ha)
1	Barito Selatan	1	3
2	Barito Timur		
3	Barito Utara	2	
4	Kapuas		

5	Katingan		
6	Kotawaringin Barat	1	0,5
7	Kotawaringin Timur	3	10
8	Lamandau	1	0,25
9	Murung Raya		
10	Palangka Raya	9	29,44
11	Pulang Pisau	1	
12	Seruyan	1	10
13	Sukamara		
14	Gunung Mas		
Grand Total		19	53,19

NO	KEGIATAN	PEMADAMAN			PERSONIL/ PERALATAN	PELAPOR
		Pemadaman	Patroli	Pencegahan		
1.	POSKO PDB KARHUTLA PROV. KALTENG (Status Siaga Darurat Karhutla) Posko Induk (Dukungan di Kota Palangka Raya) 1) Kegiatan : Sosialisasi Karhutla 2) Deskripsi: Sosialisasi tentang Pencegahan dan Penanganan Karhutla melalui Pengeras Suara		√	√	Personil : Tim Posko PDB Karhutla Prov. Kalteng	Posko PDB Karhutla Prov. Kalteng
	A. Posko Induk Prov. Kalteng (Dukungan pemadaman karhutla di Kota Palangka Raya) Lokasi I a) Pemadaman Karhutla Lanjutan : Jl. Bama Raya VI, Kel. Langkai, Kec. Pahandut (co. 2,2426S 113,9228E) - Waktu Pendinginan : 11.15 WIB - Selesai Pemadaman : 16:15 WIB - Total luas terbakar : ± 2 Ha - Jenis tanah : Gambut b) Deskripsi : Info dari Bid. Operasi Posko Prov. Kalteng dan direspon Tim Pemadam Gabungan Posko Prov. Kalteng untuk melakukan pemadaman.	√			Lokasi I 1) Personil : - Tim Pemadam Posko Induk Karhutla Prov. Kalteng : 1 regu (Basarnas dan TSAK Bukit Tunggal) - TNI - Polri 2) Alkap : - Mesin Portable Lengkap - Selang 2.5 inc : 10 Roll - Selang 1.5 inc : 5 Roll - Nozel 1.5 inc : 2 - Konektor : 1	Tim Pemadam Karhutla Posko Induk Prov. Kalteng
	B. Pos Lapangan 1 Prov. Kalteng (Dukungan pemadaman karhutla di Kota Palangka Raya) Lokasi I Alamat:=jln. Chr.binti belakang gor hijau Kelurahan=panarung Pelapor=posko induk Waktu kebakaran=13.04 WIB Waktu pemadaman=13.15 WIB	√			Lokasi I Sumber daya= Poslap=1,BALAKAR 620 regu 3 TNI= Polri= Pol pp propinsi= Peralatan: Mesin=Robin 1 Slang=2 in,5 rol Slang=	Tim Pemadam Karhutla Poslap 1 Prov. Kalteng

<p>Luas terbakar=40x40 m² Berhasil dipadamkan=40x40 m² Status lahan=kosong Sumber air=sumur bor warga,tangki DPRD provinsi Tipe kebakaran=atas Tipe tanah=gambut tebal Vegetasi=semak belukar,pakis,kalakai,akasia. Deskripsi=melakukan pemadaman,penyakatan lanjutan yg makin meluas. Api padam=16.49 WIB</p>				<p>Konektor= NoZel=2 in 1 Mobil=pick up 1,tangki DPRD provinsi</p>	
<p>C. Pos Lapangan 2 Prov. Kalteng (Dukungan pemadaman karhutla di Kota Palangka Raya)</p> <p>Lokasi I 1) Pemadaman Karhutla : Jl. Tjilik Riwut Km. 9 (masuk Jl. Ir. Soeyatno), Kel. Bukit Tunggal, Kec. Jekan Raya (co. -2°9'50,607"S 113°51'22,896"E) a) Waktu kebakaran : 09.00 WIB b) Waktu pemadaman : 09.30 WIB c) Selesai Pemadaman : 17.00 WIB d) Deskripsi : Info dari Posko Induk Prov. Kalteng dan direspon Poslap 2 Prov. Kalteng dengan mengirimkan regu untuk melakukan pemadaman. e) Jenis tanah : Gambut dalam f) Luas terbakar dipadamkan : ± 0,5 Ha g) Luas terbakar : ± 0,7 Ha</p> <p>Lokasi II Alamat : Jln.Tjilik Riwut Km.9 Kel : Bukit Tunggal Kec : Jekan Raya Kota: Palangka Raya Waktu Kebakaran : 11:30 Wib Waktu Pemadaman : 12:00 Wib Luas Terbakar : Kurang Lebih 2</p> <p>Hektar Berhasil di Padamkan 1,5 Hektar Status Lahan : Tanah Kosong Sumber Air : Air Kolam Tipe Kebakaran : Kebakaran Atas Dan Bawah Tipe Tanah : Gambut Dalam Vegetasi : Semak Belukar Kering dan Akasia</p> <p>Deskripsi : Regu 2 ,Poslap 2 di Posko Pemadaman Lanjutan di Jalan Tjilik Riwut Km.9 Sesuai Instruksi Posko</p>	√			<p>Lokasi I 1) Personil : - Poslap 2 Prov. Kalteng = 8 Orang - Satpol PP = 1 Orang - Babinsa = 1 Orang - Regu Tangki air BPBPK : 2 org 2) Peralatan : - Mesin Shibaura Lengkap = 1 unit - Mesin robin lengkap - Selang 1.5 = 15 roll - Selang 2.5 = 2 roll - Konektor 2.5 = 1 buah - Nozel = 2 buah - HT = 7 buah - Mobil Pick Up = 1 Unit - Truk Tangki air BPBPK Prov. Kalteng : 1 unit</p> <p>Lokasi II Sumber Daya : - Poslap 2 , Regu 2 = 8 Orang - Satpol PP = 1 Orang - TNI = 2 Orang - Danru Poslap 2 = 1 Orang Peralatan : - Mesin Shibaura Besar Lengkap = 1 Buah - Mesin Robin Besar Lengkap = 1 Buah - Selang 2.0 = 8 Roll - Selang 2.5= 6 Roll - Konektor 2.0 ke 1.5 = 1 buah - Konektor 2.5 ke 2.0 = 1 buah - Nozel 1.5 = 2 buah - Nozel 2.0 = 1 buah - HT = 3 buah - Mobil Pick Up = 1 Unit - Roda Dua = 3 Unit</p>	<p>Tim Pemadam Kahutla Poslap 2 Prov. Kalteng</p>

Induk, Kemudian Unit Regu 2 Meluncur Mendatangi TKP, Melakukan Pemadaman Di Lokasi Tersebut, Api Padam : 17.13 Wib					
D. Pos Lapangan 3 Prov. Kalteng (Dukungan pemadaman karhutla di Kota Palangka Raya) Pemadaman Karhutla Lanjutan 1) Deskripsi : a) Pkl 11.55 WIB s/d 17.35 WIB : Pemadaman Lanjutan di Jl. Yos Sudarso XVII - XVIII, Kel. Menteng, Kec. Jekan Raya (co. 2.2327780723571777S 113.87163877487183E) - Total Luas terbakar : ± 8 Ha. b) Deskripsi : Sesuai briefing operasi dan direspon Poslap 3 Prov. Kalteng dengan mengirimkan regu untuk melakukan pemadaman lanjutan.	√			1) Personil : - Tim Poslap 3 Prov. Kalteng - TNI - Polri 2) Alkap : - Mesin Portable Lengkap - Selang 2,5” - Selang 1,5”	Tim Pemadam Karhutla Poslap 3 Prov. Kalteng
E Pos Lapangan 4 Prov. Kalteng 1) Lokasi : Jl. Manduhara, kel kereng bangkirai, Kec. Sebangau (titik kordinat terlampir di foto) a) Waktu kebakaran : - b) Waktu pemadaman : 13:50 WIB c) Selesai Pemadaman : 17:10 WIB d) Deskripsi : laporan dari babinkabmas direspon tim poslap 4 dengan mengirimkan regu untuk melakukan pemadaman e) Jenis tanah : (Gambut/mineral) f) kendala : sumber air g) Luas terbakar : 5 ha h) Luas di pemadaman: 40 x70 m2	√			i) Personil : - Tim Poslap 4 : 8 org - Dandru Mpa : 1 org - TNI : 4 org - POLRI : 4 kapolsek sebangau : 1 orng - BPBD Kota : 1 org - Masyarakat : 2 org - ... j) Alkap : - mesin ninja lengkap : 1 unit - Slang uk.2 in : 13 Rol - Slang uk.1,5in : - Rol - Konektor 2in ke 1,5 : - unit - Nozzle 2 in. : 1 Bh - Nozzle 1,5in : - Bh - Motor Trail : 1 unit - TOSA. : 1 unit	Tim Pemadam Karhutla Poslap 4 Prov. Kalteng
F. Pos Lapangan 5 Prov. Kalteng Lokasi I Pemadaman Karhutla Lanjutan : Jl. G. Obos XX F, Kel. Menteng, Kec. Jekan Raya (co.-)				1) Personil : - Tim Pemadam Karhutla Poslap 5 (TSAK Menteng) : 5 org - TNI : 3 org - Babinsa Kel. Menteng - POLRI : 2 org - Bhabinkamtibnas Kel. Menteng - Masyarakat 2) Alkap : - Motor Tosa : 1 Unit - Mesin Pompa Air Portable	

					<p>Lengkap</p> <ul style="list-style-type: none"> - Selang 2 Inch : 5 Roll - Nozzle : 2 Buah - Ranmor Dinas Babinsa : 1 Unit - Ranmor Dinas Brimob : 1 Unit - Ranmor Bhabinkamtibmas : 1 Unit 	
2.	<p>KOTA PALANGKA RAYA (Status Siaga Darurat Karhutla)</p> <p>Giat Pemadman Karhutla BPBD Kota Palangka Raya</p> <p>Lokasi bencana : sisa lahan terbakar di cilik riwut km.9,5 kelurahan bukit tunggal</p> <p>Penyebab bencana : perluasan dampak karhutla dr lahan di jl. Arlansyah pd hari sebelumnya</p> <p>Deskripsi singkat :</p> <p>Regu bpbd kota palangka raya yg melakukan pemadaman lanjutan di lokasi jl. Yos sudarso ujung menerima perintah dr kepala bpbd kota palangka raya utk melakukan proses pemadaman di lahan terbakar jl. Cilik riwut km.9,5.anggota segera melakukan proses pemadaman di lokasi kejadian</p> <p>Kondisi muktahir :</p> <p>Korban : -</p> <p>Kerusakan : perluasan lahan terbakar sekitar 1 ha</p> <p>upaya yg dilakukan :pemadaman lanjutan Kegiatan pemadaman selesai pukul 17.35 wib.Api blm padam sepenuhnya.anggota kembali ke posko</p> <p>Kendala : bbm operasional habis terpakai</p>	√			<p>Keterangan : jumlah anggota bpbd kota p.raya yg melakukan pemadaman berjumlah 12 orang dibantu oleh satpol pp kota dikomando langsung oleh kepala bpbd kota palangka raya</p>	BPBD Kota Palangka Raya
	<p>Patroli Terpadu Manggala Agni Daops Palangka Raya</p> <p>Lokasi : Kec. Bukit Batu</p> <p>1) Rawan Karhutla : Jl. Tjilik Riwut Km. 45, Kel. Tangkiling, Kec. Bukit Batu (S 01.947062 E 113.671276).</p> <p>- Lahan dengan luas : 2 Ha</p> <p>2) Sosialisasi/penyuluhan : Jl. Tjilik Riwut Km. 45, Kel. Tangkiling, Kec. Bukit Batu (S 01.953998 E 113.690731).</p> <p>- Sasaran Masyarakat (Bp Lambung dan Jois) Materi sosialisasi PENCEGAHAN KARHUTLA.</p>		√	√	<p>3) Personil :</p> <ul style="list-style-type: none"> - Manggala Agni : 2 org - TNI : 1 org - Polri : 1 org - MPA : 1 org 	Korem 102/Pjg

<p>Giat Pemadaman Daops Palangka Raya</p> <p>Lokasi I Jln. Tjilik Riwut km 19 / Jln. Liden Arang Kel. Marang Kota Palangka Raya Titik koordinat : S 02.11302 E 113.772996 Estimasi Luas Kebakaran : ± 10 Ha Vegetasi : Tanaman keras, tumbuhan pakis, dan semak belukar Sumber Air : Parit, kedalaman 0.8 m, lebar 2 m. Tipe Tanah : Gambut. Tipe Kebakaran : Permukaan dan Bawah Waktu Pemadaman : Pukul 09.00 s/d 16.00 WIB. Dokumentasi : Terlampir</p> <p>Keterangan : Api belum padam, akan dilanjutkan besok.</p> <p>Lokasi II Jln. G. Obos X Kel. Menteng Kota Palangka Raya Titik koordinat : S 02.242192 E 113.897903 Estimasi Luas Kebakaran : ± 4 Ha Vegetasi : Tanaman keras dan semak belukar Sumber Air : Parit, kedalaman 0.5 m, lebar 1 m. Tipe Tanah : Gambut. Tipe Kebakaran : Permukaan dan Bawah Pukul 12.00 s/d 17.00 WIB. Dokumentasi : Terlampir</p>	√			<p>Lokasi I Pelaksana : Tim Gabungan Peralatan dan Perlengkapan : ~ 1 unit kendaraan R4 ~ 1 set mesin pemadam lengkap ~ 15 buah selang uk. 1.5</p> <p>Lokasi II Pelaksana : Tim Gabungan Peralatan dan Perlengkapan : ~ 1 unit kendaraan R4 ~ 1 set mesin pemadam lengkap ~ 15 buah selang uk. 1.5</p> <p>Lokasi III Pelaksana : Tim Gabungan Peralatan dan Perlengkapan : ~ 1 unit kendaraan R4 ~ 1 set mesin pemadam lengkap ~ 15 buah selang uk. 1.5 ~ alat manual</p>	Daops Palangka Raya
--	---	--	--	---	---------------------

	<p>Keterangan : Api dapat dipadamkan.</p> <p>Lokasi III Jln. Panenga Induk 2 Kel. Kereng Bangkirai Kota Palangka Raya Titik koordinat : S 02.279178 E 113.913377 Estimasi Luas Kebakaran : ± 1 Ha Vegetasi : Tanaman keras dan tumbuhan pakis Sumber Air : Parit, kedalaman 0.7 m, lebar 2 m. Tipe Tanah : Mineral Tipe Kebakaran : Permukaan Waktu Pemadaman : Pukul 15.00 s/d 17.30 WIB. Dokumentasi : Terlampir</p> <p>Keterangan : Api dapat dipadamkan.</p>					
3.	<p>KAB. PULANG PISAU (Status Siaga Darurat Karhutla)</p> <p>Posko SDB Karhutla BPBD Kab. Pulang Pisau</p> <p>Lokasi I a) Pemadaman Karhutla di Desa Tanjung Taruna Kec. Jabiren dan Tumbang Nusa Titik Koordinat : 2°19'14.00"S 114° 4'30.00"E Estimasi Luasan : Dalam Proses Keadaan Lokasi : - Jenis Tanah : Gambut - Vegetasi Terbakar : Pakis, kayu tanah², garongang dan semak belukar. - Jenis Kebakaran : permukaan dan Bawah. - Status Lokasi : - - Sumber Air : Parit irigasi/ Kanal dan Sumur Bor. b) Upaya Yang Dilakukan : • Poslap Jabiren masih melakukan pemadaman dengan meprioritaskan</p>	√			<p>Lokasi I c) PERSONIL : - Poslap.Jabiren Raya 12 orang. - BPBD 10 orang - TNI 4 Orang - Polri 5 Orang - TN. Sebangau 8 orang - Orari 1 Orang - DLH 5 Orang - Dinsos 4 Orang (DU) - Manggala Agni 19 orang . - MPA Taruna 2) SARPRAS : - Mesin Portabel 7 Unit - Mobil Operasional Pick Up 5 Unit - Mobil Operasional Slip On 1 Unit - Mobil Dapur Umum 1 Unit - Sepeda Motor 5 Unit</p>	Posko SDB Karhutla BPBD Kab. Pulang Pisau

	pada 3 titik, pertama di Desa Tumbang Nusa. ke dua di Jalan Lintas Desa Tanjung Taruna dan ke tiga di Jl. Rahmat dan titik api yang mendekati rumah ibadah Gereja Kalawa Desa Tanjung Taruna.					
4.	<p>KAB. KOTAWARINGIN TIMUR (Status Siaga Darurat Karhutla)</p> <p>I. Polres Kotawaringin Timur</p> <p>Lokasi I</p> <p>1) Kegiatan :</p> <p>a) Giat patroli ke arah jln. MT. Haryono barat tidak ditemukan adanya lahan yg terbakar.</p> <p>b) Giat patroli ke arah jln. Lembur kuring ditemukan adanya lahan yg bekas terbakar namun api masih membakar tanah/gambut.</p> <p>c) Giat patroli ke arah jalan lingkar selatan masuk jln. Kecamatan ditemukan adanya lahan kebun masyarakat yg terbakar, kemudian dari satgas regu II karhutla Polres Kotim ikut serta bergabung dgn satgas karhutla kotim yg sdh berada di TKP utk memadamkan api yg membakar lahan tersebut dgn cara menyiram menggunakan air yg dipompa dgn alat mesin alkon milik satgas karhutla Kotim, luas lahan yg terbakar diperkirakan sekitar 6 (enam) hektar, selanjutnya regu II karhutla Polres Kotim memasang police line pada lahan yg terbakar.</p> <p>- Luas terbakar : ± 6 Ha.</p> <p>Lokasi II</p> <p>kegiatan Posko Karhutla Kabupaten Kotim Pada hari Rabu tanggal 31 Juli 2019, Skj : 08.00 Wib s/d 16.00 wib</p> <p>Sasaran :</p> <p>Karhan yg terbakar di Jl. Kecamatan tembus Jalan Amin Kelaru Lingkar Selatan kel. Kec. MB. Ketapang Kab. Kotim.</p> <p>Luas Lahan yg terbakar sekitar Kurang lebih 4 hektar lahan gambut. Sisa lahan terdahulu</p> <p>Selesai kegiatan Skj : 16.00 Wib dan lahan dinyatakan masih berasap.(renc</p>	√	√		<p>Lokasi I</p> <p>1) Personil :</p> <p>- Padal IPDA NELSON H. PURBA beserta 10 agt Polres Kotim.</p> <p>2) Alkap :</p> <p>- Kendaraan R2 : 7 unit .</p> <p>- Alat pemadam berupa kepyok atau penapak api : 8 buah</p> <p>Lokasi II</p> <p>Personil yg melaksanakan :</p> <p>*.TNI 2(dua) org</p> <p>*.Polri 2 (dua) org</p> <p>*.BPBD 4 (empat) org</p> <p>*. damkar 4 (dua) org</p> <p>*. DPUPR 1 (satu) org</p> <p>*. Kominfo 1 (satu) org</p> <p>*. Satpol Pp 1(satu) org</p> <p>* Manggala Agni 6 (enam) org</p> <p>. - Personil dari Polres Kotim mem back up pemadaman berjumlah 11 orang di pimpin oleh IPDA NELSON PURBA..</p> <p>. Alat yg di gunakan :</p> <p>*.Kendaraan R4 BPBD 1 (satu) unit</p> <p>* Mobil R4 Manggala 1 (satu) unit.</p> <p>*.Mesin pompa alkon 2 (dua)unit milik BPBD.</p> <p>*.Selang 30 (tiga) roll.</p> <p>*.Noksel 4 (dua) buah.</p> <p>• Kombinasi 2 (dua) buah</p> <p>Lokasi III'</p> <p>1) Personil :</p> <p>- Didik S (Kecamatan)</p> <p>- Jaenudin (MPA)</p> <p>- Aiptu Rasito (NRP 7510078)</p> <p>- Sertu Selamat (NRP 630424)</p> <p>- Darjad (MPA)</p> <p>- A. Padlan (MPA)</p>	Polres Kotawaringin Timur

	<p>besok pagi di cek kembali dan pendinginan dilanjutkan)</p> <p>Loksi III I. Polres Kotawaringin Timur a) Groundcek hotspot : Desa/Kel. Basirih Hulu, Kec. Mentaya Hilir Selatan (co. S. -2,8572511 E. - 112,875022) b) Ket. : Jarak tempuh dari lokasi ke sasaran 20 km, bisa ditepuh dengan roda dua sejauh 13 km selanjutnya tidak ada aset jalan, tim tidak bisa mejakau kesasaran karena tidak ada aset jalan.</p>				<p>- Akip Suroto (Kapolsek) - Aiptu Dewa (Polri) - Serka Parilan (Danramil)</p>	
5.	<p>KAB. SERUYAN</p> <p>A. BPBD Kab. Seruyan</p> <p>Deskripsi: lanjutan operasi pemadaman titik hospot.</p> <p>Selamat malam Ijin melaporkan upaya penanganan kebakaran Hutan dan lahan hari ke 9 (sembilan) di Desa Sungai Bakau Kecamatan Seruyan Hilir Timur, Kab. Seruyan, Prop Kalteng yang terjadi pada :</p> <p>HARI : rabu, 31 Juli 2019</p> <p>LOKASI : Sungai Bakung, Desa Sungai Bakau</p> <p>KOORDINAT S. 03.29485 E. 112.73276</p> <p>KEADAAN LOKASI: - Jenis Tanah : Gambut Dalam - Vegetasi Terbakar : Pakis dan semak belukar - Luas Terbakar sampai saat ini : 260 Ha + 10 dari hari sebelumnya - Luas yg di padamkan = sekitar 250 Ha - Jenis Kebakaran : Atas dan Bawah. - Status Lokasi : Lahan kosong - Sumber Air : Irigasi, Sungai Kecil</p> <p>1. Lahan yang terbakar adalah lahan kosong semak belukar Gambut kelakai dan pakis yg lokasinya di Sungai Bakung, Km. 23 Desa Sungai</p>	√			<p>Jumlah personel : 1. BPBD : 15 personel 2. TNI : 3 personel 3. POLRI : 7 Personel 4. KPHP : 3 personel 5. Masyarakat sei.bakau : 10 orang</p> <p>Alkap yang digunakan 1. Mobil patroli : 1 unit 2. Mobil peralatan : 1 unit 3. kendaraan roda 2 : 2 unit 4. Mesin portabel : 1 unit 5. Mesin apung : 2 unit 6. Mesin waterx : 2 unit 7. Kelotok ces : 5 unit</p>	BPBD Kab. Seruyan

	<p>Bakau Kec. Seruyan Hilir Timur Kab. Seruyan.</p> <p>2. Lokasi terbakar merupakan lahan kosong dan merupakan lahan Gambut kering dengan kedalaman 2 meter dan sebagian merupakan semak belukar berupa pakis dan kelakai yang kering akibat tidak ada curah hujan belakangan ini.</p> <p>3. Pemadaman api saat ini dibagi menjadi 5 (lima) tim :</p> <ul style="list-style-type: none"> - Tim 1 dipimpin oleh danramil LETDA MARGUS - Tim 2 dan tim 3 masyarakat desa sei.bakau yang dipimpin oleh Kapolsek Seruyan hilir IPTU SETIYONO - Tim 4 dipimpin oleh bapak SAIPUL (BPBD) - Tim 5 dipimpin oleh chip security bapak Solihin (PT. SPK) <p>4. Upaya dari Tim gabungan karhutla BPBD tetap melakukan upaya pemadaman semaksimal mungkin karena waktu sdh sore dan Tim gabungan melaksanakan opsai d lanjutkan besok Kamis 01/8/2019 .</p>					
6.	<p>KAB. KATINGAN</p> <p>Patroli Siaga Karhutla :</p> <p>a) Pukul 09.45 WIB s/d 11.30 WIB, anggota BPBD berangkat melakukan Giat Patroli Siaga Karhutla.</p> <ul style="list-style-type: none"> - Kasongan – Jl. Talian Kereng - Kasongan – Jl. Tjilik Riwut (Perbatasan dengan Kota Palangka Raya) - Komplek Perkantoran Kereng Humbang <p>b) Hasil Kegiatan :</p> <ul style="list-style-type: none"> - Kondisi cuaca cerah dan tidak ada ditemukan titik api atau laporan kejadian karhutla dari masyarakat. 		√	√	<p>1) Personil :</p> <ul style="list-style-type: none"> - Regu I BPBD = 5 org - Tagana = 1 org <p>2) Peralatan : 1 unit mesin pompa karhutla, 1 unit pompa apung, 2 unit Jet Shooter, 2 unit Pemukul Api.</p> <p>f) Kendaraan : 1 unit mobil angkut peralatan (R4).</p>	BPBD Kab. Katingan
7.	<p>KAB. KAPUAS (Status Siaga Darurat Karhutla)</p>					
8.	<p>KAB. SUKAMARA</p>					
9.	<p>KAB. BARITO UTARA</p> <p>I. BPBD Kab. Barito Utara</p> <p>a) Groundcek Hotspot : Desa Panaen, Kec. Teweh Baru</p>	√			-	BPBD Kab. Barito Utara

<p>b) Penyerahan Reward untuk Desa yang Nol Asap tahun 2018. Kades Rimba Sari, Makunjung, Datai Nirui dan Karamuan, masing-masing Desa RP. 25.000.000. (Dua puluh lima juta rupiah).</p> <p>c) Sosialisasi Dalkarhutla di Kecamatan Teweh Baru. Oleh Kepala DLH, yang dihadiri Kadis Pertanian. Kalaksa BPBD Barut, Muspika Teweh Baru, Lurah, Kades, Tomas, Toga dan Perwakilan Warga Desa se Kecamatan Teweh Baru.</p> <p>d) Personil groundcek HS :</p> <ul style="list-style-type: none"> - BPBD Kab. Barito Utara - TNI <p>II. kegiatan pemadaman semak di wil desa kandui kec gunung timang. Asal api : Api merambat dari bakaran tumpukan sampah, pelaku pembakaran tdk diketahui. Kronologis : anggota mpa ds kandui mendapat lap dari warga yg melintas d tkp, agt mpa segera berangkat ke lok dgn peralatan dipimpin langsung kades kandui dan langsung memadamkan api serta melaksanakan pembasahan semak d sekitar lok kebakaran agar tidak merambat. Waktu kejadian : rabu 31/07/2019 +/- pukul 13.30 wib. Sumber informasi dan dok : laporan dr agt mpa ds kandui.</p>					
<p>III. Kodim 1013/Mtw Koramil 1013-03/ Teweh Tengah</p> <p>a) Groundcek Hotspot : Desa Penaen, Kec. Teweh Baru (co. S -0,9344, E 115,1730)</p> <p>b) Upaya yang dilakukan :</p> <ul style="list-style-type: none"> - Pukul 07.45 WIB tim berangkat menuju Desa Panaen, Kec Teweh Baru . - Pukul 09.55 WIB tim sampai lokasi ditemukan bekas lahan yg terbakar dg Luasan 0,63 Ha. Berupa tebang Pohon & semak belukar yg tinggal pemiliknya. Setelah Cek Kondisi api sudah Padam 100% - Pukul 11.30 WIB tim Kembali ke Muara Teweh. <p>IV. Kodim 1013/Mtw Kegiatan : Patroli dan Sosialisasi Karhutla</p> <p>1) Lokasi : Kel. Lahei I dan Kel.</p>	√	√	√	<p>Personil : Tim Patroli Terpadu Gabungan Kab. Barito Utara</p>	

	Lahei II, Kec. Lahei Sosialisasi : Melaksanakan Patroli, Pemasangan Banner dan Sosialisasi Pencegahan Karhutla. Pencarian Kantong-kantong air. Pedataan Lahan2 yang siap dibakar.					
10.	KAB. BARITO SELATAN (Status Siaga Darurat Karhutla) A. Kegiatan : Melaksanakan patroli dan Sosialisasi kepada masyarakat memberikan pengertian apabila membuka lahan tidak dengan cara membakar hutan dan lahan. Lokasi : Desa Baru, Kec. Dusun Selatan 1) Jml pers : 5 org - TNI 1 org - POLRI 1 org - Manggala Agni 2 org - Masyarakat 1 org 2) Alkap : - Kendaraan R2 5 unit. - GPS 1 unit - HP android 5 unit. Lokasi : Desa Patas, Kec. Gunung Bintang Awai 1) Jml pers : 5 org - TNI 1 org - POLRI 1 org - Manggala Agni 2 org - Masyarakat 1 org 2) Alkap : - Kendaraan R2 5 unit. - GPS 1 unit - HP android 5 unit.		√	√	Personil : Tim Patroli Terpadu Gabungan Kab. Barito Selatan	Korem 102/Pjg
	kegiatan patroli dan sosialisasi KARHUTLA KABUPATEN BARITO SELATAN tahun 2019 hari Rabu tgl 31 juli tahun 2019 oleh TIM C ke desa kalahiyen,desa pararapak dan simpang tiga jalan pendang kec Dusun Selatan kab Barito Selatan. A. Jarak : Jarak dari posko penanggulangan karhutla kab Barito Selatan lebih kurang 25 km menggunakan transportasi darat kurang lebih 45 menit. B. Langkah : 1) pkl 13.30 apel siang sekaligus		√	√	a. Personel : 1). Polsek dusun selatan 1 org 2). BPBD 2 org 3). Damkar 2 org 4). Kodim 1012 Btk 1 org 5). Manggala agni 1 org 6). KPHP 1 org 7). DLH Barsel 1 org 8). Tagana Barsel 2 org b. Alkap : 1). R4 1 unit 2). R2 2 unit 3). GPS 1 unit 4). Hp android 7 buah 5). Mesin pemadam ringan	BPBD Kab. Barito Selatan

	<p>pengecekan personel</p> <p>2). Pkl 13.45 wib tim menuju lokasi patroli dan sosialisasi KARHUTLA yaitu ke desa kalahiyen, pararapak dan simpang tiga jalan pendang</p> <p>3). Pkl 14.30 wib tim tiba di lokasi sekaligus melaksanakan sosialisasi dan menyampaikan maklumat kepolisian daerah Kalimantan tengah tentang sanksi pidana terhadap pembakaran hutan atau lahan kepada masyarakat</p> <p>4). Pkl 16.15 wib tim kembali ke posko penanggulangan karhutla kab Barito Selatan dalam keadaan aman dan lengkap (dukumentasi terlampir).</p>				<p>1 set</p> <p>6). Jetshooter 5 buah</p> <p>7). Ember 6 buah</p> <p>8). Parang 2 bilah</p>	
	<p>Giat Pemdaman Polres Barito Selatan</p> <p>giat Pencegahan dan Penanghulungan Karhutla di wil hukum Polsek Jenamas hari rabu tgl 31 Juli 2019,</p> <p>A. LANGKAH YG DIAMBIL :</p> <p>1) Pkl 14.45 wib Melaksanakn koordinasi dengan instansi terkait.</p> <p>2) Pkl 14.50 wib melaksanakn Apel dan briefing.</p> <p>3) Pkl 15.00 wib menyiapkan peralatan yang akan digunakan.</p> <p>4) Pkl 15.10 wib brkt menuju ttk HS</p> <p>5) Pkl 15.27 wib tim tiba di TKP Hot Spot langsung melakukan upaya pemadaman terhadap hutan/lahan yang terbakar.</p> <p>6) Pkl 16.43 Api berhasil dipadamkan dan personel kembali ke Kec. Jenamas</p> <p>B. DATA LOKASI KEBAKARAN HUTAN DAN LAHAN:</p> <p>1) bagian hulu kel. Rantau kujung, Kec. Jenamas, Kab. Barsel</p> <p>2) Titik koordinat : 114.902481079-2.41159296036 72%</p> <p>3) Luas Hutan/Lahan yang terbakar 3 Hektar</p> <p>4) Luas Hutan/Lahan yang berhasil dipadamkan 5 hektar karena titik HP menghilang jadi hampir 100% di padamkan.</p>	√			<p>A. PERSONEL :</p> <p>1) Polri 3 org</p> <p>2) Masyarakat 2</p> <p>B. SARPRAS :</p> <p>1) Speed boat 1 buah</p> <p>2) Pompa portabel 1 buah</p> <p>3) HP. Android 2 buah</p> <p>4) Parang 2 buah</p> <p>5) Pemukul Api 1 buah</p>	Polres Barito Selatan
11.	<p>KAB. BARITO TIMUR</p> <p>1) Desa Bentot, Kec Patangkep Tutui.</p> <p>a. Jml Personel 5 org</p> <p>- TNI 1 org</p> <p>- POLRI 1 org</p> <p>- Manggala Agni 2 org</p>		√	√	<p>Personil :</p> <p>Tim Patroli Terpadu Gabungan Kab. Barito Selatan</p>	Korem 102/Pjg

<p>- Masyarakat 1 org</p> <p>b. Alkap</p> <p>- Kendaraan R2 5 unit</p> <p>- GPS 1 unit</p> <p>- HP Android 5 unit</p> <p>c. Giat. Melaksanakan patroli dan Sosialisasi kpd masyarakat desa Bentot ttg bahaya & dampak negatif dari Karhutla.</p> <p>2) Desa Harara, Kec Dusun Timur.</p> <p>a. Jml Pers 5 org</p> <p>- TNI 1 org</p> <p>- POLRI 1 org</p> <p>- Manggala Agni 2 org</p> <p>- Masyarakat 1 org</p> <p>b. Alkap :</p> <p>- Kendaraan R2 5 unit</p> <p>- GPS 1 unit</p> <p>- HP Android 5 unit</p> <p>c. Giat. Melaksanakan patroli dan Sosialisasi kepada masyarakat desa Harara ttg bahaya & dampak negatif dari Karhutla.</p> <p>3) Desa Tampa, Kec Paku.</p> <p>a. Personel 5 org</p> <p>- TNI 1 org</p> <p>- POLRI 1 org</p> <p>- Manggala Agni 2 org</p> <p>- Masyarakat 1 org</p> <p>b. Alkap</p> <p>- Kendaraan R2 5 unit</p> <p>- GPS 1 unit</p> <p>- HP Android 5 unit</p> <p>c. Giat. Melaksanakan patroli dan Sosialisasi kepada masyarakat desa Tampa ttg bahaya & dampak negatif dari Karhutla.</p> <p>4) Desa Ipu Mea, Kec. Karusen Janang.</p> <p>a. Personel : 5 org</p> <p>- TNI 1 org</p> <p>- POLRI 1 org</p> <p>- Manggala Agni 2 org</p> <p>- Masyarakat 1 org</p> <p>b. Alkap :</p> <p>- Kendaraan R2 5 unit</p> <p>- GPS 1 unit</p> <p>- HP Android 5 unit</p> <p>c. Giat : Melaksanakan patroli dan sosialisasi kpd masyarakat desa Ipu Mea, memberikan pengertian dan penyadartahuan akan rawannya Karhutla apabila memasuki musim kemarau, serta bersama-sama</p>					
--	--	--	--	--	--

	melakukan pencegahan dan penanggulangan Karhutla.					
12.	KAB. GUNUNG MAS (Status Siaga Darurat Karhutla)					Nihil
13.	KAB. LAMANDAU A. Kegiatan 1) Groundcek Hotspot : Desa Nanga Matu, Kec. Belantikan (Lintang : - 1.946666 LS Bujur : 111.41447448999998 BT) Hasil : - Ditemukan lahan bekas terbakar Ds. Nanuah Kec. Menthobi Raya (Lintang : -1.98614323 LS Bujur : 111.65903473 BT) - Pemilik Lahan : Dino. Alamat : Desa Nanuah RT. 02, Kec. Menthobi Raya, Kab. Lamandau. - Adapun alasan yang bersangkutan membakar lahan untuk berladang. Untuk langkah selanjutnya yang bersangkutan akan dipanggil ke kantor Desa untuk membuat pernyataan bahwa yang bersangkutan tidak akan melakukan pembakaran lahan lagi. - Pada saat GC api sudah padam - Luas terbakar : ± 0,25 ha 2) Giat pembagian Masker dalam rangka antisipasi kabut asap yang diakibatkan kebakaran hutan dan lahan (karhutla) : Lokasi giat : 1. SDN 7 Nanga Bulik 2. SDN ARGAMULYA 3. SDN BUMI AGUNG 4. SDN SUMBER MULYA 5. SDN PERIGIRAYA 6. SMPN 4 Bulik 7. SMPN 1 Bulik 8. SMPN 2 ARGAMULYA 9. SMPN 5 BERUTA 10. SMAN 1 NANGA BULIK 11. SMAN 3 ARGAMULYA 12. DESA PERIGIRAYA 13. DESA BERUTA Jumlah masker yang dibagikan Sebanyak 8.000 Pcs 3) Sosialisasi langsung ke masyarakat dalam rangka pencegahan kebakaran hutan dan lahan yang dilaksanakan oleh Koramil 05/Bulik bersama BPBD di wil. Kec. Sematu Jaya, sekaligus pembagian Kalender dan Nomor Darurat Bencana serta	√	√		Satgas gabungan BPBD Kab. Lamandau	BPBD Kab. Lamandau

	penyampaian Himbauan Bupati Lamandau terkait Kebakaran Hutan dan Lahan. 4) Personil : - BPBD Kab. Lamandau					
14.	KAB. KOTAWARINGIN BARAT 1. Desa/Kelurahan : Mendawai Seberang Km 8 Kecamatan : Arut Selatan Kabupaten. : Kotawaringin Barat * Tikor lokasi : S : -2,6534 E : 111,5840 *Tikor sumber air S :-2, 6532 E : 111, 5845 *Ket : berupa parit *Jenis tanah : gambut dalam *Vegetasi : semak belukar, ilalang, pepohonan. *Type kebakaran : permukaan dan dalam *Keterangan : jarak menuju ke lokasi dari jalan poros +/- 2 km menggunakan motor klx. *Upaya yg dilakukan : melakukan pemadaman dan pendinginan 18:18 WIB - 19:30 WiB *Penyebab : Pembukaan/pembersihan oleh masyarakat *Sumber informasi : laporan masyarakat pada pukul 17:30WIB Luas Luas terbakar 0,5 ha Padam 0,5 ha	√			*Personil : BPBD Koramil TAGANA MPA *Sarpras : 1 unit rescue patroli 1 unit mobil peralatan 10 unit motor 4 roll selang pengantar 1 unit mesin Max-3 dan perlengkapan Kepyoknya Parang Senter	BPBD Kab. Kotawaringin Barat
	Patroli Terpadu Pencegahan Kebakaran Hutan dan Lahan Badan Penanggulangan Bencana Daerah. 1) Lokasi : Desa/Kel. Kotawaringin Hulu, Kec. Kotawaringin Barat 2) Hasil : a) Patroli daerah rawan karhutla : Desa/Kel. Kotawaringin Hulu (S - 2.47812 E 111.43311). - Berupa lahan dengan luas lahan ± 2 ha. Lahan masyarakat yang mulai mengering berpotensi terjadinya karhutla b) Sosialisasi/Penyuluhan : Desa/Kel. Kotawaringin Hulu (S -2.47812 E 111.43311).		√	√	Personil : - BPBD : 1 org - Manggala Agni : 1 org - TNI : 1 org - Polri : 1 org - Masyarakat: 2 org	Korem 102/Pjg

	- Sosialisasi dengan masyarakat, tim menyampaikan tentang larangan membakar hutan dan lahan dan menjelaskan undang-undang larangan membakar hutan dan lahan dan menegaskan kepada masyarakat untuk tidak membuka lahan dengan cara membakar.					
15.	KAB. MURUNG RAYA 1) Lokasi : Ds. Muara Untu, Kec. Murung Sosialisasi : Melaksanakan Patroli, Pemasangan Banner dan Sosialisasi Pencegahan Karhutla. Pencarian Kantong-kantong air. Pedataan Lahan2 yang siap dibakar. a) Jml pers : 5 org DPP Serda Antonius - TNI : 1 org - POLRI : 1 org - Manggala Agni : 2 org - Masyarakat : 1 org b) Alkap : - Kendaraan R2 3 unit - Pompa punggung 2 buah - GPS 1 unit - HP perorangan 2) Lokasi : Ds. Dirung Bakong, Kec. Tanah siang Sosialisasi : Melaksanakan Patroli, Pemasangan Banner dan Sosialisasi Pencegahan Karhutla. Pencarian Kantong-kantong air. Pedataan Lahan2 yang siap dibakar. a. Jml pers : 5 org DPP Serda Rafik - TNI : 1 org - POLRI : 1 org - Manggala Agni : 2 org - Masyarakat : 1 org b. Alkap : - Kendaraan R2 3 unit - Pompa punggung 2 buah - GPS 1 unit - HP perorangan		√	√	Personil : Tim Patroli Terpadu Gabungan Kab. Barito Selatan	Korem 102/Pjg
	KEBAKARAN : - Terjadi kebakaran pemukiman di bengkel las Akor jalan A.yani,Kel.Beriwit, Kec. Murung (Simpang DPRD). - Awal kebakaran tsb pada pukul 15:18 wib. - Informasi di dapat dari masyarakat. - TRC BPBD segera menindaklanjuti laporan tsb dgn menurunkan personil	√			- Personil : TRC BPBD TNI Polri Satpol dan Damkar - Alkap : - Mobil Slip On : 2 unit - Truk Tangki : 1 Unit - Mobil Damkar : 3 unit	BPBD Kab. Murung Raya

ke lokasi kebakaran dengan melakukan pemadaman dan pendinginan. - Penyebab diperkirakan korsleting listrik. - Tikor : S.-0,63905 E.114,56411					- Sepeda motor opsnel BPBD : 1 unit - Mesin Waterax : 2 unit - Selang dan Nozzle	
--	--	--	--	--	--	--

DOKUMENTASI

Pengecekan Lokasi Karhutla oleh Dansatgas dan Wadansatgas Karhutla Prov. Kalteng di Kota Palangka Raya

Jl. G. Obos X (Lingkar Dalam), Kel. Menteng, Kec. Jekan Raya



Pemadaman Karhutla di Kota Palangka Raya

1. Jl. G. Obos XXII F, Kel. Menteng, Kec. Jekan Raya





2. Pemadaman Lanjutan : Jl. Manduhara, Kel. Kereng Bangkirai, Kec. Sebangau

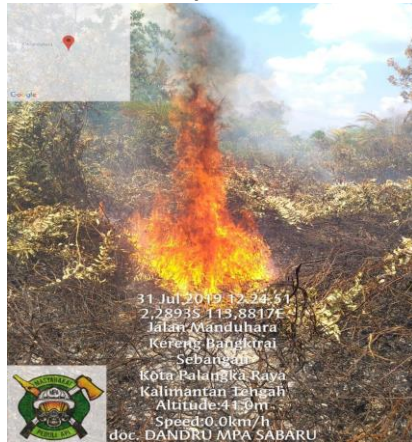

3. Jl. Tjilik Riwut Km. 10, Kel. Bukit Tunggul, Kec. Jekan Raya



4. Jl. Tjilik Riwt Km. 9 (masuk Jl. Ir. Soeyatno), Kel. Bukit Tunggul, Kec. Jekan Raya



29

5. Pemadaman Lanjutan : Jl. Yos Sudarso XVII, Kel. Menteng, Kec. Jekan Raya



6. Jl. Yos Sudarso ujung, Kel. Kereng Bangkirai, Kec. Sebangau





7. Pemadaman Karhutla Lanjutan : Jl. Bama Raya VI, Kel. Langkai, Kec. Pahandut



8. Pemadaman Lanjutan di Jl. Yos Sudarso XVII - XVIII, Kel. Menteng, Kec. Jekan Raya



9. jln. Chr.binti belakang gor hijau



10. Jln.Tjilik Riwut Km.9



31

Giat Pemdaman Daops Palangka raya
Jln. Tjilik Riwut km 19 / Jln. Liden Arang



Jln. G. Obos X Kel. Menteng



Jln. Panenga Induk 2



Giat Pemadaman Kab. Kotawaringin Barat



Giat Pemadaman Kab. Barito Selatan



Giat Pemadaman Kab. Seruyan



33

Giat Pemadaman Kab. Kotim



Giat Patroli BPBD Kab. Barito Selatan



Penyerahan Reward Untuk Desa yang Nol Asap Tahun 2018-2019
Kab. Barito Utara



34

Sosialisasi Dalkarhutla di Kec. Teweh Baru, Kab. Barito Utara



Groundcek Hotspot di Kab. Barito Utara



Desa Kandui



35

Groundcek Hotspot di Kab. Kotawaringin Timur
Desa/Kel. Basirih Hulu, Kec. Mentaya Hilir Selatan



Pemadaman Karhutla di Kab. Kotawaringin Timur



Patroli Terpadu dan Sosialisasi Karhutla di Kota Palangka Raya



36



Patroli Terpadu dan Sosialisasi Karhutla di Wilayah
Kab. Barito Selatan dan Kab. Barito Timur



**Patroli Terpadu Pencegahan Kebakaran Hutan dan Lahan Badan Penanggulangan Bencana Daerah
Kab. Kotawaringin Barat**



37

Pemadaman Karhutla di Kab. Katingan



**Patroli Terpadu dan Sosialisasi Karhutla di Wilayah
Kab. Barito Utara dan Kab. Murung Raya**



Pemadaman Karhutla Lanjutan di Kab. Pulang Pisau



Pembagian Masker Dalam Rangka Antisipasi Kabut Asap Yang Diakibatkan Kebakaran Hutan Dan Lahan Kab. Lamandau



1) KEGIATAN POSKO KARHUTLA PROVINSI KALIMANTAN TENGAH

1. Pengumpulan data dan informasi dari Kabupaten/Kota.
2. Berkoordinasi dengan Kabupaten/Kota dalam penanganan Karhutla di Provinsi Kalimantan Tengah.
3. Penyampaian Laporan Harian kepada Pimpinan dan Instansi/Lembaga terkait.
4. Roll Call dan Pemantauan via Radio RPU (Freq.169.525 Mhz + 5.000).
5. Briefing Operasi Pukul 07.30 WIB.
6. Rapat Perencanaan Operasi Pukul 14.00 WIB.
7. Pelaksanaan kegiatan masing-masing bagian/bidang.

DOKUMENTASI

Briefing Operasi Posko Karhutla Prov. Kalteng



39

Rapat Perencanaan Operasi Posko Karhutla Prov. Kalteng



2.4. Satgas Gakkum sampai hari Rabu, 31 Juli 2019 :

DATA PENEGAKAN HUKUM KEBAKARAN HUTAN DAN LAHAN TAHUN 2019

NO	KESATUAN	LAPORAN POLISI	TKP	JML KASUS		JML TSK	LUAS TERBAKAR	JML DITAHAN		PENYELESAIAN					
				LIDIK	SIDIK			PERORANGAN	KORPORASI	TAHAP I	P.19	P.21	TAHAP II		
1		2	3	4	5	6	7	8	9	10	11	13	14	15	
1.	POLRES KAPUAS														
2.	POLRES P.RAYA	LPA/316/VII/ RES.1.13./20 19/KALTEN G/RES.P. RAYA, Tanggal 23 Juli 2019	jalan menteng iv no. 2 kel. menteng kec. jekan raya kota palangka raya		1				10x10						
3.	POLRES KATINGAN														
4.	POLRES PULPIS	LP/10/VII/20 19/KALTEN G/RES PULPIS/SEK SEBANGAU KUALA, TGL 27 JULI 2019			1				1 Ha						

NO	KESATUAN	LAPORAN POLISI	TKP	JML KASUS		JML TSK	PERORANGAN	KOORPORASI	LUAS TERBAKAR	JML DITAHAN		PENYELESAIAN			
				LIDIK	SIDIK							TAHAP I	P.19	P.21	TAHAP II
1		2	3	4	5	6	7	8	9	10	11	13	14	15	
5.	POLRES KOBAR														
6.	POLRES KOTIM	R/LI/ /VII/2019/TELKAM		1											
7.	POLRES BARUT														
8.	DITRESKRIMSUS														
9.	POLRES SERUYAN														
10.	RES GUMAS														
11.	RES BARTIM														
12.	RES LAMANDAU														
13.	RES BARSEL														
14.	RES MURA														
15.	RES SUKAMARA														
JUMLAH															

*Sumber : Polda Kalteng

Demikian Laporan **POSKO Siaga Darurat KARHUTLA PROV. KALTENG**

Terima Kasih. Salam Tangguh....

Tanggal : Kamis, 01 Agustus 2019
Pukul : 07.00 WIB

-

PUSDALOPS-PB BPBPK PROV. KALTENG

Alamat : Jl. Tjilik Riwut Km. 2,5 Palangka Raya
Telp/Faks : (+62536) 4260564
WhatsApp : 0811-525-441/ 0811-525-442
Email : pusdalops.bpbpktg@gmail.com
Website : -

Komandan Korem 102/Pjg
Selaku Komandan Satgas
PDB Karhutla Kalteng 2019



Saiful Rizal, S.Sos

Kolonel Arm NRP. 1920039031068