

# POSKO SATGAS KARHUTLA PROVINSI KALIMANTAN TENGAH



## LAPORAN HARIAN POS KOMANDO SIAGA DARURAT BENCANA ASAP AKIBAT KEBAKARAN HUTAN DAN LAHAN PROVINSI KALIMANTAN TENGAH TAHUN 2018

### I. Kondisi Terkini

#### 1.1. Hotspot

Perkembangan titik panas atau *hotspot* pada 19 s/d 20 Juli 2018, pukul 07.00 s/d 07.00 WIB berdasarkan pantauan citra satelit Wilayah Provinsi Kalimantan Tengah sebagai berikut :

Citra Satellite Titik Hotspot Convidence 0 - 100 %

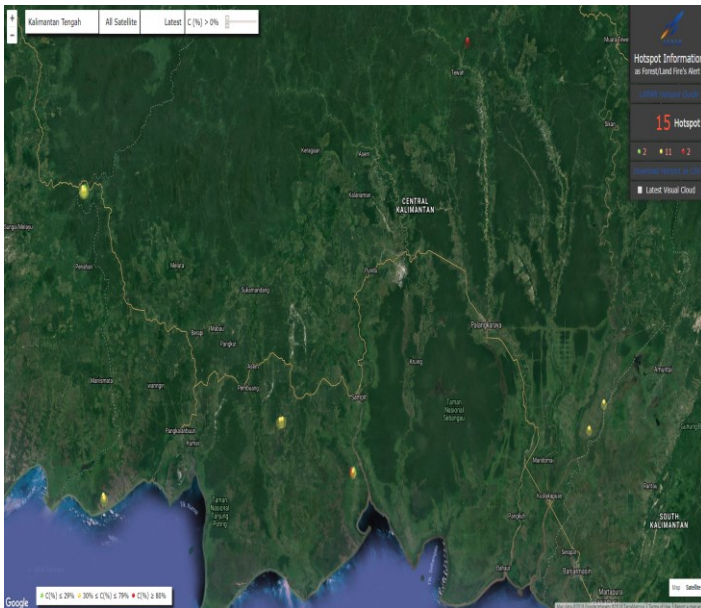

Jumlah Hotspot Harian Provinsi Kalimantan Tengah :  
**15 HS**

NO	KAB/KOTA	Terra, Aqua, SNPP	CONV %
1.	Kota Palangka Raya		
2.	Barito Selatan	1	34
3.	Barito Timur		
4.	Barito Utara		
5.	Gunung Mas	1	87
6.	Kapuas	1	47
7.	Katingan		
8.	Kotawaringin Barat		
9.	Kotawaringin Timur	4	24 - 81
10.	Lamandau	4	14 - 67
11.	Murung Raya		
12.	Pulang Pisau		
13.	Sukamara	2	53 - 67
14.	Seruyan	2	75 - 79
<b>TOTAL</b>		<b>15</b>	

### DATA SEBARAN HOTSPOT TERRA, AQUA DAN SNPP WILAYAH KALIMANTAN TENGAH DATA HOTSPOT JANUARI S/D 18 JULI 2018

No	Kab/Kota	Bulan							Jumlah Hotspot
		1	2	3	4	5	6	7	
1	Barito Selatan	5	6	11	9	4	8	6	49
2	Barito Timur		1				1		2
3	Barito Utara	1		4	3	3		2	13
4	Gunung Mas	8	2			1	3	3	17
5	Kapuas	5	5	22	26	8	7	49	122
6	Katingan	16	1	4	2	3	5	4	35
7	Kota Palangka Raya	4	3	10	1	3		2	23

No	Kab/Kota	Bulan							Jumlah Hotspot
		1	2	3	4	5	6	7	
8	Kotawaringin Barat	27	55	9	3	4	4	2	104
9	Kotawaringin Timur	10	4	1	5	4	4	25	51
10	Lamandau						2	8	10
11	Murung Raya			2	3	1	4		10
12	Pulang Pisau	6	3				11	11	31
13	Seruyan	5	8	13	4	3	9	5	47
14	Sukamara	12	13	29	16		3	5	78
	<b>Grand Total</b>	<b>99</b>	<b>101</b>	<b>105</b>	<b>72</b>	<b>34</b>	<b>61</b>	<b>103</b>	<b>575</b>

\*Sumber Data : Lapan.go.id

#### DATA KEJADIAN KEBAKARAN MULAI JANUARI S/D 20 JULI 2018

No	Kab/Kota	Bulan							Kejadian (X)
		1	2	3	4	5	6	7	
1	Barito Selatan				1	1	1	4	7
2	Barito Utara	1	1	1	1	3	3	1	11
3	Gunung Mas	1							1
4	Kapuas		2		2	4	2	10	20
5	Katingan	1	1			2	3	3	10
6	Kotawaringin Barat	5	22	1		3	4	1	36
7	Kotawaringin Timur	10	2			1	2	4	19
8	Lamandau								
9	Murung Raya			1	1				2
10	Palangka Raya	1	1	2		1	8	24	35
11	Pulang Pisau						1	3	4
12	Seruyan		3	1	1	2	1	1	9
13	Sukamara		5	1	2		2	2	12
14	Kota Palangka Raya							3	3
	<b>Grand Total</b>	<b>19</b>	<b>37</b>	<b>7</b>	<b>8</b>	<b>17</b>	<b>27</b>	<b>53</b>	<b>168</b>

Sumber Data : Group WA Karlahut Kalteng 2018

#### DATA LUAS KEBAKARAN MULAI JANUARI S/D 20 JULI 2018

No	Kab/Kota	Bulan							Luas (Ha)
		1	2	3	4	5	6	7	
1	Barito Selatan					2,5		28	30,5
2	Barito Utara	1	1	1,8		28,2	3,56	2	37,56
3	Gunung Mas	0,5							0,5
4	Kapuas		2		0,05	34,57	49	203,5	289,12
5	Katingan					10	6,515	20	36,515
6	Kotawaringin Barat	33	357,7	2,5		3,24	11,5	7	414,94
7	Kotawaringin Timur	45,12	45			6	3	17,3	116,42
8	Lamandau								

No	Kab/Kota	Bulan							Luas (Ha)
		1	2	3	4	5	6	7	
9	Murung Raya			5	0,5				5,5
10	Palangka Raya	3	5	6,5		3	19,8	74,85	112,15
11	Pulang Pisau						7	20	7
12	Seruyan		8		2	2	3	3	18
13	Sukamara		330	2,2			1,5	6,5	338,7
	<b>Grand Total</b>	<b>82,62</b>	<b>748,7</b>	<b>18</b>	<b>2,55</b>	<b>89,51</b>	<b>102,375</b>	<b>381,41</b>	<b>1.406,905</b>

Sumber Data : Group WA Karlahut Kalteng 2018

### 1.1. Indeks Standar Pencemaran Udara (ISPU)

Kualitas udara di seluruh AQMS / Sistem Monitoring Kualitas Udara di Provinsi Kalimantan Tengah menunjukkan Kategori dengan indikator Baik (good), sedang (moderate), tidak sehat (unhealthy), sangat tidak sehat (very unhealthy) dan berbahaya (hazardous) seperti terlihat pada tabel berikut pukul 07.00 WIB.

<b>BAIK</b> 0 - 50		<b>SEDANG</b> 51 - 100		<b>TIDAK SEHAT</b> 101 - 199		<b>SANGAT TIDAK SEHAT</b> 200 - 299		<b>BERBAHAYA</b> 300 - 3000	
<b>LOKASI</b>	<b>BMKG Palangka Raya</b>	<b>KLHK Palangka Raya</b>	<b>BMKG-SMT Kab. Kotawaringin Timur</b>	<b>BMKG-PKN Kab. Kotawaringin Barat</b>	<b>BMKG-MUARATAWEH Kab. Barito Utara</b>				
<b>ISPU / PM10</b>	<b>0</b>	<b>48</b>	<b>78</b>	<b>12</b>	<b>107</b>				

### 1.2. Jarak Pandang (Visibility)

Data sementara menunjukkan visibility pada Hari Kamis, 19 Juli 2018

LOKASI	VISIBILITY
<b>Palangka Raya</b>	4 Km
<b>Pangkalan Bun</b>	6 Km
<b>Sampit</b>	8 Km
<b>Buntok</b>	2,5 Km
<b>Muara Teweh</b>	-

### 1.3. Prakiraan Cuaca

a. Kondisi cuaca hari Kamis, 19 Juli 2018. Pantauan BMKG dilaporkan sebagai berikut :

No	Data	BMKG Palangka Raya	BMKG Palangkalan Bun	BMKG Sampit	BMKG Buntok	BMKG Muara Teweh
1	<b>Arah Angin</b>	Tenggara	Tenggara	Selatan	Barat Daya	-
2	<b>Kecepatan Angin</b>	5,6 km/Jam	5,6 km/jam	3,7 km/Jam	7,4 km/Jam	-
3	<b>Suhu Udara</b>	24 - 33	23 - 33	24 - 35	22 - 33	24 - 34
4	<b>Kelembaban Udara</b>	60 - 95	65 - 95	55 - 95	55 - 95	70 - 95
5	<b>Hujan 24 jam</b>	-	-	-	-	-

\*Sumber Data BMKG

**b. Analisis Potensi Kemudahan Terjadi Kebakaran (FFMC) berlaku untuk hari Jumat, 20 Juli 2018 Pantauan BMKG dilaporkan sebagai berikut :**

Analisis tingkat kemudahan terjadinya Kebakaran di wilayah Kalteng. Untuk kategori “Sangat Mudah Terbakar dan Sangat Sulit Pengendaliannya” Berwarna Merah.

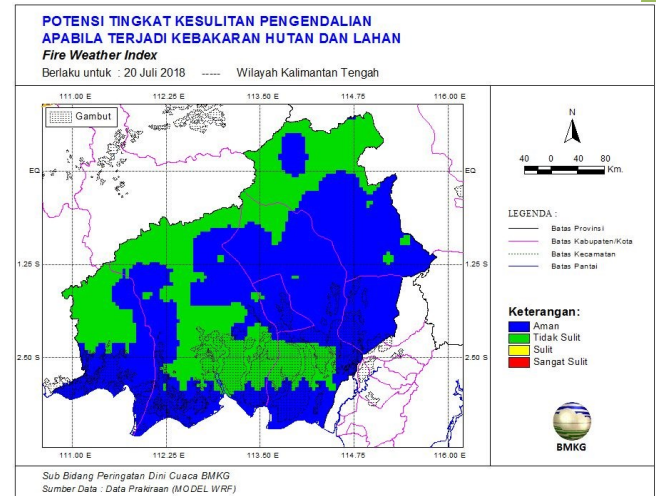
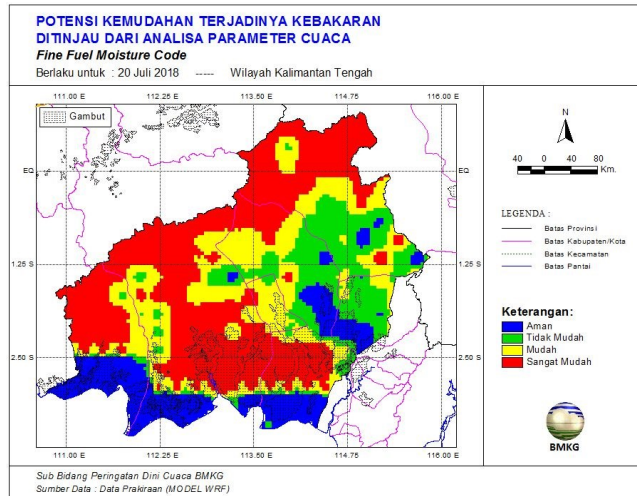

**c. Pantauan Tinggi Muka Air Tanah :**

- Sebangau Jaya	: TMA -0.78 m, SM 38.63%
- Katunjung 1	: TMA -0.82 m, SM 75.8%
- Katunjung 2	: TMA -0.92 m, SM 46.65%
- Katunjung 3	: TMA -0.62 m, SM 76.73%
- Mentaren 1	: TMA -0.97 m, SM 0.52%
- Anjir Kalampan	: TMA -1.47 m, SM 82.37%
- Bt-Buntoi	: TMA -0.64 m, SM 41.74%
- Pm-Paduran Mulya	: TMA -0.47 m, SM 44.76%
- Sei Ahas	: TMA -0.96 m, SM 50.61%
- Kalteng	: TMA -0.58 m, SM 3.9%
- Tumbang Nusa	: TMA 1809.16 m, SM 111.74%
- Paduran Sebangau	: TMA 1921.03 m, SM 76.62%

**II. Upaya Yang Telah dilakukan**

**2.1. Satgas Udara :**

**a. Rekapitulasi Water Bombing Helikopter, Tanggal 18 Juli 2018**

NO	HELIKOPTER	SORTI (x)	BOMBING (x)	Liter Air	KETERANGAN
1	2	3	4	5	6
1.	Helly Mi 8MTV UPMI815	11	268	1.072.000	
2.	Mi 8MTV UPMI862	12	251	1.004.000	
	<b>Grand Total</b>	<b>23</b>	<b>519</b>	<b>2.076.000</b>	

## b. Kegiatan Water Bombing Helikopter, Tanggal 19 Juli 2018

NO	PESAWAT	WATER BOOMBING				Lokasi
		SORTI	WB	LITER	Jumlah	
1.	Helly Mi 8MTV UPMI815	1	28	4.000	112.000	Sabangau, Palangkaraya Koordinat: 2°14'24.58"S 114°3'28.87"E Radial: 96° Distance: 7 Nm END: 03.30 Z ATD : 01.30 Z ETA : 04.30 Z ATA : 04.07 Z Route: PKY-Sabangau, PKY(SAS)-PKY Alternate: Dusun hilir S 2°21'24.30" E 114°44'56.40" R: 96 D 42 From Hs sabangau Missi : Water bombing by BNPB Pilot : Capt. Nurlan Assanliyev Onboard: HLO: Bintang Luas area hs ± 20 hektar, bombing di daerah sungai jaya dusun hilir/barsel jumlah bombing 28x wb=112.000 liter air.hs di lokasi tersebut padam seluruhnya
		2	30	4.000	120.000	Mentangai/kapuas, Palangkaraya Koordinat : 2°26'29.47"S 114°32'31.20"E Radial: 110° Distance: 38 Nm END: 03.30 Z ATD : 05.00 Z ETA : 08.00 Z Route: PKY-Mantangai Kapuas(SAS)-PKY Missi : Water bombing by BNPB Pilot : Capt. Nurlan assanliyev Onboard: HLO: Bintang Luas area hs ± 75 hektar, bombing di daerah mantangai/kapuas jumlah bombing 30x wb=120.000 liter air.hs di lokasi tersebut belum padam seluruhnya
		3	22	4.000	88.000	Mentangai/kapuas, Palangkaraya Koordinat : 2°26'29.47"S 114°32'31.20"E Radial: 110° Distance: 38 Nm END: 03.30 Z ATD : 08.26Z ETA : 10.10 Z

						ATA : 10.02 Z Route: PKY-Mantangai Kapuas(SAS)-PKY Missi : Water bombing by BNPB Pilot : Capt.Aleksandr voloshin Onboard: HLO: Firman Luas area Hs ± 75 ha, jumlah bombing 22x Wb=88.000 Liter Air, Hs belum padam seluruhnya
2.	Helly Mi 8MTV UPMI862	-	-	-	-	Maintenance, dan sudah bisa beroperasi kembali.

## 2.2. Teknologi Modifikasi Cuaca (TMC), Tanggal 20 Juli 2018

### a. Rekapitulasi Teknologi Modifikasi Cuaca (TMC)

No	Pesawat	TMC		Lokasi
		Sorti	Garam (Kg)	
1.				
Jumlah				

### b. Kegiatan Teknologi Modifikasi Cuaca (TMC), Tanggal 20 Juli 2018

No	Pesawat	TMC		Lokasi
		Sorti	Garam (Kg)	
1.				

## 2.3. Satgas Darat

### A. Satgas Darat Gabungan

NO	KEGIATAN	PEMADAMAN			PERSONIL/ PERALATAN	PELAPOR
		Pemadaman	Patroli	Pencegahan		
1.	<b>KOTA PALANGKA RAYA</b>  <b>Kegiatan :</b> a. Pukul 09.00 WIB melakukan patroli di Jl. Cilik Riwut Km.13-15, Kel. Bukit Tunggul. b. Melakukan sosialisasi dan menyampaikan maklumat kapolda kalteng baik menggunakan selebaran maupun menggunakan pengeras suara TOA armada TSAK Bukit Tunggul tentang larangan membersihkan lahan dengan cara membakar kepada warga		✓	✓	<b>Personil :</b> BPBPK Prov. Kalteng, TSAK Bukit Tunggul (5 org), TNI (1 org), POLRI (1 org), Manggala Agni (1 org)	Pos Lapangan II (Jl. Cilik Riwut km. 11,8)

<p>di Jl. Cilik Riwut, km. 13,14 dan 15</p> <p><b>Lokasi :</b> Jl. Cilik Riwut km. 13 – 15, Kel. Bukit Tunggul, Kec. Jekan Raya</p>					
<p><b>Kegiatan :</b> Patroli dan Sosialisasi Pencegahan Karhutla dan sanksi pidana pelaku pembakaran hutan dan lahan</p> <p>Lokasi :</p> <p><b>A. Kec. Jekan Raya</b></p> <p>a) Rawan Karhutla.</p> <ul style="list-style-type: none"> <li>- Tikor : S.02.27266"/E.113,904 80".</li> <li>- Vegetasi : Serasah dan pakis- pakisan</li> </ul> <p>b) Sosialisasi</p> <ul style="list-style-type: none"> <li>- Materi Sosialisasi : pencegahan dan sanksi pidana pelaku pembakaran hutan dan lahan</li> <li>- Tikor : S.02.25569"/E.113.8747 7"</li> </ul> <p>c) Sumber Air</p> <ul style="list-style-type: none"> <li>- Berupa : Parit</li> <li>- lebar permukaan :± 2 m</li> <li>- Kedalaman : ± 1 m.</li> <li>- Tikor : S.02.27258"/E.113,9047 2"</li> </ul> <p>d) Uji Remas daun Serasah</p> <ul style="list-style-type: none"> <li>- Tikor : S.02.227266"/E.113,904 80"</li> <li>- Hasil : Kering</li> </ul> <p>e) Uji Kedalaman muka Air Gambut</p> <ul style="list-style-type: none"> <li>- Tikor : S.02.27266"/E.113,904 80"</li> <li>- kedalaman : ± 1 m</li> <li>- Hasil : basah.</li> </ul> <p>f) Konsentrasi Penduduk</p> <ul style="list-style-type: none"> <li>- Tikor : S.02,25256"/E.113,892 33".</li> </ul> <p>2) Posko Patdu Kel.</p>		✓	✓	<p><b>A. Kec. Jekan Raya</b></p> <p>1) Posko Patdu Kel. Menteng.</p> <p>a) Personel : 6 org.</p> <ul style="list-style-type: none"> <li>- TNI : 1 org.</li> <li>- Polri : 1 org.</li> <li>- M A : 2 org.</li> <li>- BPBD : 1 org.</li> <li>- MPA : 1 org.</li> </ul> <p>b) Alkap.</p> <ul style="list-style-type: none"> <li>- Ran R2 : 6 unit.</li> <li>- GPS : 1 unit.</li> <li>- Alat Sosialisasi : 1 bh.</li> </ul> <p>2) Posko Patdu Kel. Palangka.</p> <p>a) Personel : 6 org.</p> <ul style="list-style-type: none"> <li>- TNI : 1 org.</li> <li>- Polri : 1 org.</li> <li>- M A : 2 org.</li> <li>- BPBD : 1 org.</li> <li>- MPA : 1 org.</li> </ul> <p>b) Alkap.</p> <ul style="list-style-type: none"> <li>- Ran R2 : 6 unit.</li> <li>- GPS : 1 unit.</li> <li>- Alat Sosialisasi : 1 bh.</li> </ul> <p>3) Posko Patdu Kel. Petuk Katimpun</p> <p>a) Personel : 6 org.</p> <ul style="list-style-type: none"> <li>- TNI : 1 org.</li> <li>- Polri : 1 org.</li> <li>- M A : 2 org.</li> <li>- BPBD : 1 org.</li> <li>- MPA : 1 org.</li> </ul> <p>b) Alkap.</p> <ul style="list-style-type: none"> <li>- Ran R2 : 6 unit.</li> <li>- GPS : 1 unit.</li> <li>- Alat Sosialisasi : 1 bh.</li> </ul> <p><b>B. Kec. Pahandut</b></p> <p>1) Posko Patdu Kel. Panarung</p> <p>a) Personel : 6 org.</p> <ul style="list-style-type: none"> <li>- TNI : 1 org.</li> <li>- Polri : 1 org.</li> <li>- M A : 2 org.</li> <li>- BPBD : 1 org.</li> <li>- MPA : 1 org.</li> </ul>	Kodim 1016/Plk



	<p>Palangka.</p> <p>a) Rawan Karhutla.</p> <p>- Tikor : S.02.208/E.113.8693</p> <p>- Vegetasi : tebasan semak belukar ilalang</p> <p>b) Sosialisasi</p> <p>- Tikor : S.02. 20798/E.113.8694</p> <p>- Materi Sosialisasi: pencegahan dan sanksi pidana pelaku pembakaran hutan dan lahan</p> <p>c) Sumber Air</p> <p>- Berupa : Parit</p> <p>- Kedalaman : ± 60 cm</p> <p>- Tikor : S.02.2083/E.113.86981</p> <p>d) Uji Remas daun Serasah</p> <p>- Tikor : S.02. 20805 /E.113.86924</p> <p>- Hasil : Kering</p> <p>e) Uji Kedalaman muka Air Gambut</p> <p>- Tikor : S.02.20803 /E. 113.86924</p> <p>- kedalaman : ± 20 cm</p> <p>- Hasil : basah</p> <p>f) Konsentrasi Penduduk. Nihil</p> <p>- Tikor :</p> <p>3) Posko Patdu Kel. Petuk Katimpun</p> <p>a) Rawan Karhutla.</p> <p>- Tikor : S- 2,122128/E.133,803408</p> <p>- Vegetasi : semak belukar</p> <p>b) Sosialisasi</p> <p>- Materi Sosialisasi: pencegahan dan sanksi pidana pelaku pembakaran hutan dan lahan</p> <p>- Tikor : S.- 2.122309/E.113.803464</p> <p>c) Sumber Air</p> <p>- Berupa : parit</p> <p>- Kedalaman : ± 1,5 m</p> <p>- Tikor : S.- 2.122482/E.113.803261</p> <p>d) Uji Remas daun Serasah</p> <p>- Tikor : S.-</p>				<p>b) Alkap.</p> <p>- Ran R2 : 6 unit.</p> <p>- GPS : 1 unit.</p> <p>- Alat Sosialisasi : 1 bh.</p> <p><b>C. Kec. Sebangau</b></p> <p>1) Posko Patdu Kel. Kameloh Baru</p> <p>a) Personel : 6 org.</p> <p>- TNI : 1 org.</p> <p>- Polri : 1 org.</p> <p>- M A : 2 org.</p> <p>- BPBD : 1 org.</p> <p>- MPA : 1 org.</p> <p>b) Alkap.</p> <p>- Ran R2 : 6 unit.</p> <p>- GPS : 1 unit.</p> <p>- Alat Sosialisasi : 1 bh.</p> <p>2) Posko Patdu Kel. Sabaru.</p> <p>a) Personel : 6 org.</p> <p>- TNI : 1 org.</p> <p>- Polri : 1 org.</p> <p>- M A : 2 org.</p> <p>- BPBD : 1 org.</p> <p>- MPA : 1 org.</p> <p>b) Alkap.</p> <p>- Ran R2 : 6 unit.</p> <p>- GPS : 1 unit.</p> <p>- Alat Sosialisasi : 1 bh.</p> <p><b>D. Kec. Bukit Batu</b></p> <p>1) Posko Patdu Kel. Tangkiling.</p> <p>a) Personel : 6 org.</p> <p>- TNI : 1 org.</p> <p>- Polri : 1 org.</p> <p>- M A : 2 org.</p> <p>- BPBD : 1 org.</p> <p>- MPA : 1 org.</p> <p>b) Alkap.</p> <p>- Ran R2 : 6 unit.</p> <p>- GPS : 1 unit.</p> <p>- Alat Sosialisasi : 1 bh.</p> <p>2) Posko Patdu Kel. Tumbang Tahai.</p> <p>a) Personel : 6 org.</p> <p>- TNI : 1 org.</p> <p>- Polri : 1 org.</p> <p>- M A : 2 org.</p> <p>- BPBD : 1 org.</p> <p>- MPA : 1 org.</p> <p>b) Alkap.</p>	
--	--	--	--	--	--	--



	<p>2,122128/E.113.803408          - Hasil : Kering          e) Uji Kedalaman muka Air Gambut          - Tikor :          S.2,122068/E.113,803436          - kedalaman : ± 40 cm          - Hasil : basah          f) Konsentrasi Penduduk          - Tikor :          S.2,123488/E.113.805907</p> <p><b>B. Kec. Pahandut</b>          1) Posko Patdu Kel. Panarung          a) Rawan Karhutla.          - Tikor :          S.02.241397/E.113.939694          - Vegetasi : berupa tebasan semak belukar, serasah kering          b) Sosialisasi          - Materi Sosialisasi: pencegahan dan sanksi pidana pelaku pembakaran hutan dan lahan          - Tikor :          S.02.241353/E.113.939825          c) Sumber Air          - Berupa : Parit          - Kedalaman : ± 50 cm          - Tikor :          S.02.241304/E.113.939791          d) Uji Remas daun Serasah          - Tikor :          S.02.241397/E.113.939694          - Hasil : Kering          e) Uji Kedalaman muka Air Gambut          - Tikor :          S.02.241397/E.113.939659          - kedalaman : 10cm          - Hasil : basah          f) Konsentrasi Penduduk          - Tikor :          S.02.241237/E.113.940583</p>				<p>- Ran R2 : 6 unit.          - GPS : 1 unit.          - Alat Sosialisasi : 1 bh.</p> <p>3) Posko Patdu Kel. Marang.          a) Personel : 6 org.          - TNI : 1 org.          - Polri : 1 org.          - M A : 2 org.          - BPBD : 1 org.          - MPA : 1 org.          b) Alkap.          - Ran R2 : 6 unit.          - GPS : 1 unit.          - Alat Sosialisasi : 1 bh.</p>	
--	--	--	--	--	--	--

	<p><b>C. Kec. Sebangau</b></p> <p>a) Rawan Karhutla. - Tikor : S.02.1810/E.114.215 - Vegetasi : Tebasan.bahan Bakaran pakis/akasia.</p> <p>b) Sosialisasi - Tikor : S.02.1747/E.114.216 - Materi Sosialisasi: pencegahan dan sanksi pidana pelaku pembakaran hutan dan lahan</p> <p>c) Sumber Air - Berupa : Parit - Kedalaman : ± 2 M - Tikor : S.02.1810/E.114.215</p> <p>d) Uji Remas daun Serasah - Tikor : S.02.1811/E.114.216 - Hasil : Kering</p> <p>e) Uji Kedalaman muka Air Gambut - Tikor : S.02.1810/E.114.216 - kedalaman : ± 50 cm - Hasil : Berupa gambut Dangkal</p> <p>f) Konsentrasi Penduduk - Tikor : S.02.1746/E.114.217</p> <p>2) Posko Patdu Kel. Sabaru.</p> <p>a) Rawan Karhutla. - Tikor : S.02.29664/E.113.92822 - Vegetasi : Tumbuhan rumput Ilalang</p> <p>b) Sosialisasi - Materi Sosialisasi : pencegahan dan sanksi pidana pelaku pembakaran hutan dan lahan - Tikor : S.02.29659/E.113.92825</p> <p>c) Sumber Air - Berupa: parit - Kedalaman: ± 70 cm - Tikor: S.02.29654/E.113.92819</p> <p>d) Uji Remas daun</p>					
--	--	--	--	--	--	--

	<p>Serasah</p> <ul style="list-style-type: none"> <li>- Tikor : S.02.29637/E.113.92826</li> <li>- Hasil : kering</li> </ul> <p>f) Uji Kedalaman muka Air Gambut</p> <ul style="list-style-type: none"> <li>- Tikor :</li> <li>- kedalaman :</li> <li>- Hasil :</li> </ul> <p>g) Konsentrasi Penduduk</p> <ul style="list-style-type: none"> <li>- Tikor : S.02.29814/E.113.93262</li> </ul> <p><b>D. Kec. Bukit Batu</b></p> <p>1) Posko Patdu Kel. Tangkiling.</p> <p>a) Rawan Karhutla.</p> <ul style="list-style-type: none"> <li>- Tikor : S.01.984611/E.113.757446</li> <li>- Vegetasi : kayu, ranting, serasah</li> </ul> <p>b) Sosialisasi</p> <ul style="list-style-type: none"> <li>- Materi Sosialisasi: pencegahan dan sanksi pidana pelaku pembakaran hutan dan lahan</li> <li>- Tikor : S.01.984167/E.113.757596</li> </ul> <p>c) Sumber Air</p> <ul style="list-style-type: none"> <li>- Berupa :</li> <li>- Kedalaman :</li> <li>- Tikor :</li> </ul> <p>d) Uji Remas daun Serasah</p> <ul style="list-style-type: none"> <li>- Tikor : S.01.984611/E.113.757446</li> <li>- Hasil : Sedang</li> </ul> <p>e) Uji Kedalaman muka Air Gambut</p> <ul style="list-style-type: none"> <li>- Tikor :</li> <li>- Kedalaman :</li> <li>- Hasil :</li> </ul> <p>f) Konsentrasi Penduduk</p> <ul style="list-style-type: none"> <li>- Tikor : S.01.984236/E.113.757489</li> </ul> <p>2) Posko Patdu Kel. Tumbang Tahai.</p> <p>a) Rawan Karhutla.</p> <ul style="list-style-type: none"> <li>- Tikor : S-2,03369/E.-113,76748</li> </ul>					
--	---	--	--	--	--	--

	<p>- Vegetasi : daun kering serasah,tebasan kayu kers</p> <p>b) Sosialisasi</p> <p>- Tikor : S-2,03362/E.-113,76754</p> <p>- Materi Sosialisasi: pencegahan dan sanksi pidana pelaku pembakaran hutan dan lahan</p> <p>c) Sumber Air</p> <p>- Berupa :</p> <p>- Kedalaman :</p> <p>- Tikor :</p> <p>d) Uji Remas daun Serasah</p> <p>- Tikor : S.-2.03369/E.113.76748</p> <p>- Hasil : Kering</p> <p>e) Uji Kedalaman muka Air Gambut</p> <p>- Tikor :</p> <p>- Kedalaman :</p> <p>- Hasil :</p> <p>f) Konsentrasi Penduduk</p> <p>- Tikor : S.-2.03344/E.113,77785</p> <p>3) Posko Patdu Kel. Marang.</p> <p>a) Rawan Karhutla.</p> <p>- Tikor : S.-2.099126/E.113.780742</p> <p>- Vegetasi : serasah semak belukar</p> <p>b) Sosialisasi</p> <p>- Tikor : S.-2.101141/E.113.783237</p> <p>- Materi Sosialisasi: pencegahan dan sanksi pidana pelaku pembakaran hutan dan lahan</p> <p>c) Sumber Air</p> <p>- Berupa : Parit</p> <p>- Kedalaman : ± 2,5 m</p> <p>- Tikor : S.-2.098388/E.113.78004</p> <p>d) Uji Remas daun Serasah</p> <p>- Tikor : S.-2.099159/E.113.780798</p> <p>- Hasil : Kering</p> <p>e) Uji Kedalaman muka Air Gambut</p> <p>- Tikor :</p>					
--	---	--	--	--	--	--

	- Kedalaman : - Hasil : f) Konsentrasi Penduduk - Tikor : S.- 2.100896/E.113,783548					
	<b>Kegiatan :</b> Pemadaman Karhutla  A. Pos Lapangan I (Jl. Adonis Samad) a) Kegiatan : Pemadaman Karhutla b) Waktu Kejadian : 12.30 WIB c) Lokasi/Koordinat : Jl. Bakung Merang, Kel. Tanjung Pinang, Kec. Pahandut d) Upaya yang dilakukan : Tim Pemadam Karhutla Gabungan melakukan pemadaman agar kebakaran tidak meluas e) Api padam : 13.50 WIB f) Luas terbakar : ± 1,5 Ha	✓			<b>Personil :</b> BPBPK Prov. Kalteng, TNI, Polri, Dishut Prov. Kalteng, Manggala Agni, Balakar 620	Tim Satgas Darat Pos lapangan I
	B. Pos Lapangan II (Jl. Cilik Riwut km. 11,8) a) Kegiatan : Pemadaman Karhutla b) Waktu Kejadian : 11.30 WIB c) Lokasi/Koordinat : Jl. Karya Hapakat, Kel. Petuk Katimpun, Kec. Jekan Raya (S. 02.13734 E. 113.82259) d) Upaya yang dilakukan : Tim Pemadam Karhutla Gabungan	✓			a) Personil : BPBPK Prov. Kalteng, TNI (1 org), Polri (1 org), Manggala Agni (3 org), TSAK Bukit Tunggul (5 org)  b) Peralatan : Mesin honda 1 set, Selang 1,5 inci (6 roll), Nozzle (2 buah), Konektor cabang "Y"	Tim Satgas Darat Posko Lapangan 2

	<p>melakukan pemadaman agar kebakaran tidak meluas</p> <p>e) Api padam : 13.15 WIB</p> <p>f) Luas terbakar : ± 0,25 Ha</p>					
	<p>C. Kondim 1016/Plk</p> <p>a) Kegiatan : Pemadaman Karhutla</p> <p>b) Lokasi : Jl. Bakung Merang, Kel. Tanjung Pinang, Kec. Pahandut</p> <p>c) Luas terbakar : ± 1 Ha</p>	✓			<p>a) Personil : TNI (3 org), Polri (2 Tim), BPBD (1 regu)</p> <p>b) Peralatan : Water Canon Polres Plk (1 unit), Damkar Bamonti (1 unit), Dishut (1 unit), Balakar 620 (1 unit)</p>	Kondim 1016/Plk
	<p><b>Kegiatan :</b> Pemadaman Karhutla</p> <p><b>Lokasi/Koordinat :</b> Kec. Sebangau, S.2°14'24.58"/E.114°3'28.87"</p> <p><b>Upaya yang dilakukan :</b> Pemadaman Karhutla dibantu satgas udara untuk waterbombing di lokasi Karhutla</p> <p><b>Luas terbakar : ± 20 Ha</b></p>	✓			<p>Alkap : Helly waterbombing (1 unit)</p>	Kondim 1016/Plk
2.	<p><b>KAB. MURUNG RAYA (Status Siaga Darurat Karhutla)</b></p> <p><b>Kegiatan:</b> Melaksanakan patroli, pemasangan banner dan sosialisasi pencegahan karhutla.</p> <p><b>Lokasi :</b></p> <p>a. Desa Muara Laung, Kec. Laung Tuhup</p> <p>b. Desa Bomban, Kec. Murung</p>		✓	✓	<p><b>A. Desa Muara Laung, Kec. Laung Tuhup</b></p> <p>a) Jml personil : 6 org DPP Serda Yudhi</p> <ul style="list-style-type: none"> <li>- TNI (1 org), POLRI (1 org), Manggala Agni (2 org), Masyarakat (2 org)</li> </ul> <p>b) Alkap :</p> <ul style="list-style-type: none"> <li>- Kendaraan Roda 2 (3 unit), Pompa punggung (2 buah), GPS (1 unit), HP perorangan</li> </ul> <p><b>B. Desa Bomban, Kec. Murung</b></p> <p>a) Jml personil : 6 org DPP Serda Dwi Sispanta</p> <ul style="list-style-type: none"> <li>- TNI (1 org), POLRI (1 org), Manggala Agni (2 org), Masyarakat (2 org)</li> </ul> <p>b) Alkap :</p> <ul style="list-style-type: none"> <li>- Kendaraan Roda 2 (3 unit), Pompa punggung (2 buah), GPS (1 unit), HP perorangan</li> </ul>	Kodim 1013/Mtw

	<p><b>Kegiatan :</b> Patroli dan Penanganan Hotspot</p> <p><b>Lokasi :</b> Desa Juking Sopan, Kec. Permata Intan (S 0,77919 E 114.14000)</p> <p><b>Hasil :</b> 1. Tim Satgas Darat tidak bisa melanjutkan perjalanan menuju titik hotspot, karena tidak ada akses jalan dan terhalang tebing tinggi 2. Pada pukul 14.48 WIB di wilayah Desa Muara Babuat, Kec. Permata Intan (Tikor : S. 00.64109 E. 114.36899) saat tim dalam perjalanan kembali ke posko karhutla, tim menemukan api yang sedang menyala di sebuah lahan kosong dan berusaha memadamkan api tersebut menggunakan peralatan dan ranting pohon seadanya sehingga api dapat dipadamkan.</p>	✓	✓	✓	<p><b>Personil :</b> TNI (2 org), Polri (3 org), BPBD (4 org), Manggala Agni (2 org)</p>	BPBD Kab. Murung Raya
3.	<p><b>KAB. KAPUAS (Status Siaga Darurat Karhutla)</b></p> <p><b>Kegiatan :</b> Pemadaman Karhutla</p> <p><b>Lokasi :</b> A. Desa Bukit Batu, Kec. Mantangai (S -1.78528 E. 114.31711) B. Desa Timpah, Kec. Timpah (S. -1.67955 E. 114.48435) C. Desa Kalumpang, Kec. Mantangai</p> <p><b>Deskripsi :</b> Kegiatan pemadaman akan di lanjutkan besok pagi karena masih terdapat lokasi kebakaran yang berpotensi menyala kembali</p>	✓			<p>A. Lokasi : Desa Bukit Batu, Kec. Mantangai (S -1.78528 E. 114.31711) a) Personil : TNI (1 org), Polri (3 org), Manggala Agni (4 org), Masyarakat (4 org) b) Alkap : Kendaraan roda 4 (1 unit), Mesin pompa pemadam robin (1 unit) c) Luas terbakar : 1,5 Ha</p> <p>B. Lokasi : Desa Timpah, Kec. Timpah (S. -1.67955 E. 114.48435) a) Personil : Polri (6 org), Manggala Agni (2 org) b) Alkap : Mesin Portable slip on, Kendaraan roda 4 (1 unit), Kendaraan roda 2 (3 unit) c) luas terbakar : ± 2 Ha</p> <p>C. Pemadaman Karhutla lanjutan hari ke 8 di Lokasi :</p>	Manggala Agni Daops Kapuas



	<p><b>Luas terbakar : ± 150 Ha</b></p> <p><b>Luas dipadamkan : ± 9 Ha</b></p>				<p>Desa Kalumpang, Kec. Mantangai</p> <p>- Lokasi 1 : Tikor S. - 2.44119 E. 114.53956</p> <p>- Lokasi 2 : Tikor S. - 2.45775 E. 114.53743</p> <p>a) Personil : Regu damkar dibagi menjadi Tim 18</p> <p>- Manggala Agni (8 org), BPBD (10 org), Balakar (14 org), KPH (4 org), Karyawan (134 org)</p> <p>Regu damkar dibagi menjadi Tim 18</p>	
	<p><b>Kegiatan :</b> Pemadaman Karhutla</p> <p><b>Lokasi :</b></p> <p>a. Koordinat : -2.449419, 114.54195 Tingkat Kepercayaan : 64% Lokasi : Desa Kalumpang, (PT.KLM) Kec. Mantangai</p> <p>b. Koordinat : -2.516, 114.45874 Tingkat Kepercayaan : 36% Lokasi : Desa Kalumpang, (PT.KLM) Kec. Mantangai</p> <p><b>Upaya yang dilakukan :</b> Pukul 06.00 WIB Tim melakukan apel dan briefing personil. Pemadaman dilakukan oleh tim BPBD mulai dari pukul 07.00 WIB s/d 17.00 WIB di lokasi. Pemadaman di fokuskan pada daerah yang bisa dijangkau dan menjaga lahan yang belum terbakar agar tidak semakin meluas. Tim di bagi menjadi 18 regu.</p> <p><b>Luasan Area Terbakar :</b> laporan sementara ± 511 Ha.</p>	✓			<p><b>Personil :</b> TNI (1 orang), Polri (4 orang), BPBD(10 orang), Manggala Agni (8 orang), PBS (134 orang),KPHL (4 orang), Balakar (14 orang).</p> <p><b>Peralatan :</b> Perahu bermesin. Mesin Pemadam Portable, selang pemadam beserta kelengkapannya, Tandon Portable, GPS, Drone</p>	BPBD Kab. Kapuas
4.	<p><b>KAB. BARITO UTARA</b></p> <p><b>Kegiatan:</b> Melaksanakan patroli, pemasangan banner dan sosialisasi pencegahan karhutla.</p>		✓	✓	<p><b>A. Desa Benangin 2, Kec. Teweh Timur.</b></p> <p>a) Jml personil : 6 org DPP Serda Sumanto</p> <p>- TNI (1 org), POLRI (1 org), Manggala Agni (2 org), Masyarakat (2 org)</p>	Kodim 1013/Mtw

	<b>Lokasi :</b> 1. Desa Benangin 2, Kec. Teweh Timur 2. Desa Trahean, Kec. Teweh Selatan 3. Desa Rimba Sari, Kec. Teweh Tengah 4. Desa Payang Ara, Kec. Gunung Timang				b) Alkap : - Kendaraan Roda 2 (5 unit), Pompa punggung (2 buah), GPS (1 unit), HP perorangan  <b>B. Desa Trahean, Kec. Teweh Selatan.</b> a) Jml personil : 6 org DPP Sertu Subhanoor - TNI (1 org), POLRI (1 org), Manggala Agni (2 org), Masyarakat (2 org) b) Alkap : - Kendaraan Roda 2 (3 unit), Pompa punggung (2 buah), GPS (1 unit), HP perorangan  <b>C. Desa Rimba Sari, Kec. Teweh Tengah</b> a) Jml personil : 6 org DPP Pelda Kasyuhardi - TNI (1 org), POLRI (1 org), Manggala Agni (2 org), Masyarakat (2 org) b) Alkap : - Kendaraan Roda 2 (3 unit), Pompa punggung (2 buah), GPS (1 unit), HP perorangan  <b>D. Desa Payang Ara, Kec. Gunung Timang</b> a) Jml personil : 7 org Dpp Serda Abdullah - TNI (2 org), POLRI (1 org), Manggala Agni (2 org), Masyarakat (2 org) b) Alkap - Kendaraan Roda 2 (5 unit), GPS (1 unit), HP perorangan	
5.	<b>KAB. KOTAWARINGIN TIMUR</b> <b>(Status Siaga Darurat Karhutla)</b>  <b>Kegiatan :</b> Penanganan Hotspot di Wil. Polsubsektor Sebabi  <b>Lokasi :</b> Desa Kenyala, Kec. Telawang (Lintang - 2.33968830109 LS, Bujur 112.61964416499995 BT)  <b>Hasil :</b> Nihil Karhutla		✓	✓	<b>Personil :</b> TNI (2 org), Polsubsektor Sebabi (2 org), PT. SSM (2 org), Kec (2 org)  <b>Alkap :</b> Kendaraan roda 4 (1 unit), Kendaraan roda 2 (3 unit), GPS (1 unit)	Polsubsektor Sebabi

	<p>A. KORAMIL 1015-09/BAAMANG</p> <p>a. Lokasi : Jl. Cilik Riwut Km. 7, Kec. Baamang</p> <p>b. Kegiatan : Tim Patroli Terpadu memberikan sosialisasi/penyuluhan dampak akibat membuka lahan secara dibakar dan membagikan selebaran undang-undang larangan membuka lahan dengan cara di bakar kepada 3 orang warga a/n : Anang Syahrani, Suryana dan Santi yang sedang membersihkan lahannya.</p> <p>B. KORAMIL 1015-10/KOTA BESI</p> <p>a. Lokasi : Jl. Kerukan Pertanian masuk Divisi 1, Desa Kandan, Kec. Kotabesi</p> <p>b. Kegiatan : Tim Terpadu memberikan sosialisasi/penyuluhan tentang larangan membuka lahan dengan cara dibakar dan dampak akibat membuka lahan secara dibakar.</p>		✓	✓	<p>A. KORAMIL 1015-09/BAAMANG</p> <p>a. Lokasi : Jl. Cilik Riwut Km. 7, Kec. Baamang</p> <p>b. Personil : TNI (1 org), Polsek (1 org), Manggala Agni (2 org), Masyarakat (1 org)</p> <p>c. Peralatan dan Perlengkapan : Kendaraan Roda 2 (4 unit), GPS (1 buah)</p> <p>B. KORAMIL 1015-10/KOTA BESI</p> <p>a. Lokasi : Jl. Kerukan Pertanian masuk Divisi 1, Desa Kandan, Kec. Kotabesi</p> <p>b. Personil : TNI (1 org), Polsek (1 org), Manggala Agni (2 org), Masyarakat (1 org)</p> <p>c. Peralatan dan Perlengkapan : Kendaraan Roda 2 (5 unit), GPS (1 buah)</p>	Kodim 1015/Spt
	<p><b>Kegiatan :</b></p> <p>Patroli terpadu pengecekan hotspot dan upaya pemadaman Karhutla</p> <p><b>Lokasi :</b></p> <ul style="list-style-type: none"> <li>- Sungai Bakung, Kel. Basirih Hilir</li> <li>- Sungai Sapihan, Kel. Samuda Kota</li> </ul> <p><b>Upaya yang dilakukan :</b></p> <ul style="list-style-type: none"> <li>- Melakukan bloking lahan yang terbakar</li> <li>- Mensiagakan balakarcana dan alkon di sumber air terdekat (sungai kecil)</li> <li>- Polsek Jaya Karya berupaya mendatakan pemilik lahan tersebut berkordinasi dengan pihak kelurahan/kecamatan</li> </ul>	✓	✓	✓	<p><b>Personil :</b></p> <ul style="list-style-type: none"> <li>- Kapolsek Jaya Karya bersama 4 orang anggota.</li> <li>- PLT Danramil 1015.06 Samuda bersama 3 orang anggota</li> <li>- Staff Kec. MH selatan sebanyak (2 orang)</li> <li>- Manggala Agni Kab Kotim sebanyak (3 orang)</li> <li>- Balakacarna (5 orang)</li> <li>- Masyarakat (6 orang)</li> </ul> <p><b>Peralatan :</b></p> <ul style="list-style-type: none"> <li>- Ranmor dinas dan ranmor warga</li> <li>- Alkon (3 unit)</li> <li>- Tabung semprot manual</li> <li>- Peralatan pemadam manual lainnya</li> </ul>	Polres Kotawaring in Timur

	<b>Kegiatan :</b> Pemadaman Karhutla  <b>Lokasi :</b> Jl. Kaca Piring Gg. Damai, Kec. MB Ketapang  <b>Luas terbakar :</b> ± 2,5 Ha	✓	✓	✓	<b>Personil :</b> TNI (2 org), Polri (1 org), BPBD (3 org), Damkar (5 org), Bandara (1 org), PMI (1 org), Orari (1 org)  <b>Peralatan :</b> 1. BPBD : Truk tangki (1 unit), Selang (9 Roll), Nozzle (1 bh), dan Mobil hilux (1 bh) 2. Damkar : Mobil Damkar MTPK 02	BPBD Kab. Kotawaring in Timur
6.	<b>KAB. SERUYAN (Status Siaga Darurat Karhutla)</b>  <b>Kegiatan :</b> <ul style="list-style-type: none"> <li>- Melakukan monitoring Hotspot dan siaga Karhutla maupun kejadian bencana lainnya</li> <li>- Tim TRC BPBD Seruyan bersama TNI dan Kepolisian melakukan patroli di daerah rawan karhutla di wilayah Kuala Pembuang dan sekitarnya, yaitu : di Desa Pematang Limau</li> <li>- Melaksanakan patroli dan sosialisasi larangan membuka lahan dengan cara dibakar dan dampak bahaya dari membakar lahan.</li> </ul>		✓	✓	<b>Koramil 1015-15/Telaga Pulang</b> <ul style="list-style-type: none"> <li>a. Lokasi : Ds. Sembuluh 2, Kec. Danau Sembuluh</li> <li>b. Personil : TNI (2 org), Polri (2 org), TRC BPBD Kab. Seruyan (8 org), Tagana (1 org), Damkar (3 org)</li> <li>c. Peralatan : Kendaraan Roda 4 (3 unit), GPS (1 unit), HP Android (6 unit)</li> </ul>	Kodim 1015/Spt  Dan BPBD Kab. Seruyan
7.	<b>KAB. KATINGAN (Status Siaga Darurat Karhutla)</b>  <b>Kegiatan:</b> Tim Patroli Terpadu Memberikan Sosialisasi/Penyuluhan kepada warga tentang larangan membuka lahan dengan cara dibakar dan dampak akibat membuka lahan secara dibakar  <b>Lokasi :</b> <ol style="list-style-type: none"> <li>1. Jl. Trans Hampangen, Desa Tasik Payawan</li> <li>2. Jl. Cilik Riwut km. 18, Kel. Kasongan Lama, Kec. Katingan Hilir</li> </ol>		✓	✓	<ol style="list-style-type: none"> <li>1. Jl. Trans Hampangen, Desa Tasik Payawan (Koramil 1015-02/Baon Bango)               <ul style="list-style-type: none"> <li>- Personil : TNI (1 org), Polsek (1 org), Manggala Agni (2 org), Masyarakat (1 org)</li> <li>- Peralatan dan Perlengkapan : Kendaraan Roda 2 (5 unit), GPS (1 buah)</li> </ul> </li> <li>2. Jln. Cilik Riwut Km 18, Kel. Kasongan Lama, Kec. Katingan Hilir (Koramil 1015- 03/Kasongan)</li> </ol>	Kodim 1015/Spt

					- Personil : Personil : TNI (2 org), Polsek (2 org), BPBD (7 org)	
	<b>Kegiatan :</b> Pemadaman Karhutla  A. Lokasi : Jl. Talian Kereng, Desa Talian Kereng, Kec. Katingan Hilir a) Waktu Kejadian : 12.35 WIB b) Kronologi : Tim Patroli Terpadu melihat asap dan kemudian ditindaklanjuti pemadaman c) Luas terbakar : 0,020 Ha  B. Lokasi : Desa Dehes, Kec. Sanaman Mantikei (113.125801086E dan - 1.39348948002S)  C. Lokasi : Km. 39, Desa Mirah Kalanaman, Kec. Katingan Tengah (S -1. 67410743237 E 113. 097831726) a) Luas terbakar : 20 Ha	✓			<b>A. Lokasi : Jl. Talian Kereng, Desa Talian Kereng, Kec. Katingan Hilir</b> a) Personil : Koramil (2 orang), Polsek (1 orang), BPBD (2 orang), Manggala Agni (2 orang). b) Alkap : Kendaraan roda 4 (1 unit), Mesin pompa air (2 unit)  <b>B. Lokasi : Desa Dehes, Kec. Sanaman Mantikei</b> a) Personil : Danramil Katingan Tengah dengan 1 tim damkar dari PBS PT. Persada Sejahtera Agro Makmur  <b>C. Lokasi : Km. 39, Desa Mirah Kalanaman, Kec. Katingan Tengah</b> a) Personil : TNI (1 org), Polsek (1 org), Brigdalkarhut TN. Sebangau (3 org), Masyarakat (2 org) b) Alkap : Kendaraan roda 2 (5 unit)	BPBD Kab. Katingan  dan  Tim BRIGDAL KARHUT TN. Sebangau
	<b>Kegiatan :</b> Pengecekan Titik Hotspot  <b>Lokasi :</b> Wil. Transmigrasi Buntut Bali Kec. Pulau Malan (S. -1.667833 E. 113.318192)  <b>Deskripsi :</b> Tim Patroli langsung Menuju ke arah wilayah transmigrasi Buntut Bali Kec. Pulau Malan untuk mengecek lokasi hotspot tersebut. Setelah sampai wil Transmigrasi Buntut Bali, tim melihat titik kebakaran yg cukup besar namun masih jauh di dalam hutan, Tim patroli kesulitan mencari jalan masuk menuju lokasi kebakaran. Tim patroli bertanya dengan masyarakat		✓	✓	<b>Personil :</b> Manggala Agni (3 org), TNI (1 org), Polri (2 org)  <b>Peralatan :</b> Kendaraan roda 2 (4 unit), Jetshooter (2 buah)	Posko Karhutla Kab. Katingan

	sekitar dan mendapatkan informasi kalau lokasi kebakaran tidak bisa dijangkau dengan berjalan kaki tetapi Menggunakan perahu melalui anak sungai Maten. Mengingat waktu sudah sore dan lokasi yg cukup jauh tim kembali ke posko dan akan melanjutkannya besok.					
8.	<b>KAB. PULANG PISAU</b>  a. Kegiatan : Patroli Hotspot b. Lokasi : Kec. Sebangau Kuala (La : - 3.13710093498S, Lo : 114.054046631E) c. Deskripsi : Tim Gabungan Pemadam Karhutla Kab. Kapuas dan Manggala Agni Daops Kapuas berangkat menuju lokasi HS d. Kendala : Akses darat cukup sulit untuk dilalui		✓	✓	<b>Personil :</b> TNI, Polri, BPBD, Manggala Agni	Manggala Agni Daops Kapuas
9.	<b>KAB. BARITO SELATAN (Status Siaga Darurat Karhutla)</b>  <b>Lokasi :</b> A. Desa Ruhing Raya, Kec. Gunung Bintang Awai <b>Kegiatan :</b> Melaksanakan patroli dan sosialisasi larangan membuka lahan dengan cara dibakar dan dampak bahaya dari membakar lahan.  B. Desa Pararapak, Kec. Dusun Selatan <b>Kegiatan :</b> Melaksanakan patroli dan sosialisasi kepada masyarakat untuk tidak membakar lahan pada saat berkebun.		✓	✓	<b>A. Desa Ruhing Raya, Kec. Gunung Bintang Awai</b> a. Personil : TNI (1 org), POLRI (1 org), Manggala Agni (2 org), Masyarakat (2 org) b. Alkap : Kendaraan Roda 2 (5 unit), GPS (1 unit), HP android (6 unit)  <b>B. Desa Pararapak, Kec. Dusun Selatan</b> a. Personil : TNI (1 org), POLRI (1 org), Manggala Agni (2 org), Masyarakat (2 org) b. Alkap : Kendaraan Roda 2 (5 unit), GPS (1 unit), HP android (6 unit)	Kodim 1012/Btk
10.	<b>KAB. BARITO TIMUR</b>  <b>Kegiatan :</b> Melaksanakan patroli dan sosialisasi larangan membuka lahan dengan cara dibakar dan dampak bahaya		✓	✓	<b>a. Ds. Ampah, Kec. Dusun Tengah</b> - Personil : TNI (1 org), POLRI (1 org), Manggala Agni (2 org), Masyarakat (2 org)	Kodim 1012/Btk

	<p>dari membakar lahan.</p> <p><b>Lokasi :</b></p> <p>a. Ds. Ampah, Kec. Dusun Tengah</p> <p>b. Ds. Bambulung, Kec. Pematang Karau</p>				<p>- Alkap : Kendaraan Roda 2 (5 unit), GPS (1 unit), HP android (6 unit)</p> <p><b>b. Ds. Bambulung, Kec. Pematang Karau</b></p> <p>- Personil : TNI (1 org), POLRI (1 org), Manggala Agni (2 org), Masyarakat (2 org)</p> <p>- Alkap : Kendaraan Roda 2 (5 unit), GPS (1 unit), HP android (5 unit)</p>	
11.	<p><b>KAB. SUKAMARA</b></p> <p><b>Kegiatan :</b> Patroli Hotspot dan Pemadaman Karhutla</p> <p><b>Lokasi :</b> Ds. Sungai Damar kec. Pantai Lunci (Lat:- 3.00503802299S dan Lon: 111.052154541E)</p> <p><b>Kendala :</b></p> <ul style="list-style-type: none"> <li>- lahan merupakan padang rumput bergambut dan hutan yang mudah terbakar.</li> <li>- faktor tidak ada akses jalan menuju titik api</li> <li>- faktor jalan yang tertutup rumput tebal dan ada parit yang dalam.</li> <li>- titik koordinat hotspot berada di tengah hutan.</li> <li>- cuaca panas dan berangin.</li> <li>- Sumber air sangat jauh</li> </ul> <p><b>Catatan :</b></p> <ul style="list-style-type: none"> <li>- Api belum Padam.</li> <li>- Luas lahan yang terbakar ± 5 Ha.</li> </ul>		✓	✓	<p><b>Personil :</b> Tim Terpadu Karhutla Kab. Sukamara</p>	Polres Sukamara
12.	<p><b>KAB. LAMANDAU</b></p> <p><b>Kegiatan :</b> Patroli dan pengecekan hotspot</p> <p><b>Lokasi :</b> Desa Sekobulan, Kec. Delang</p>		✓	✓	<p><b>Personel :</b> TNI (4 org), Polri (3 org), BPBD (2 org)</p> <p><b>Alkap :</b> Kendaraan roda 4 (1 unit), Kendaraan roda 2 (4 unit), GPS (1 buah), Mesin</p>	Kodim 1014/Pbn



(1.626823 110894989)					pemadam portable (1 unit)	
<b>Hasil :</b> Tim Patroli menemukan lahan bekas terbakar. Api sudah padam  <b>Kendala :</b> <ul style="list-style-type: none"> <li>- Akses jalan yang dilalui berbukit</li> <li>- Tidak ada jaringan /sinyal selular</li> </ul>						

## DOKUMENTASI

**Pos Lapangan II (Jl. Cilik Riwt Km. 11,8 Kota Palangka Raya) :**  
 Patroli dan sosialisasi mengenai larangan membakar lahan dan menyampaikan maklumat Kapolda Kalteng dan Patroli daerah rawan Karhutla di Jl. Cilik Riwt km 13, 14 dan 15



## Pemadaman Karhutla di Kota Palangka Raya

1. Lokasi : Jl. Bakung Merang, Kel. Panarung, Kec. Pahandut

24







2. Lokasi : Jl. Karya Hapakat, Jl Cilik Riwut Km. 14



## Patroli dan Penanganan Hotspot di Kab. Kotawaringin Timur

### 1. Lokasi : Desa Kenyala, Kec. Telawang



### 2. Lokasi : Sungai Bakung, Kel. Basirih Hilir dan Sungai Sapihan, Kel. Samuda Kota





3. Jl. Cilik Riwut km. 6, Kec. Baamang dan Jl. RA Kartini, Desa Kandan, Kec. Kota Besi dan  
Jl. Soekarno-Hatta km. 9, Kec. Kasongan Lama, Kab. Katingan



Keberangkatan Tim Pemadam Karhutla di Kab. Pulang Pisau





Patroli di daerah rawan karhutla di Kab. Seruyan



28

Patroli dan Penanganan Hotspot di Kab. Seruyan

Lokasi : Desa Tabiku, Kec. Seruyan Raya





**Patroli, Pemasangan Banner dan Sosialisasi Pencegahan Karhutla di Kab. Barito Utara dan Kab. Murung Raya**









### Pemadaman Karhutla di Kab. Katingan

Lokasi : Jl. Talian Kereng, Desa Talian Kereng, Kec. Katingan Hilir dan Desa Dehes, Kec. Sanaman Mantikei



31

### Patroli dan Penanganan Hotspot di Kab. Katingan

Lokasi : Km. 39, Desa Mirah Kalanaman, Kec. Katingan Tengah



	Decimal	DMS
Latitude	-1.726077	1°43'33" S
Longitude	113.142269	113°8'32" E

2018-07-19(Kam) 12:03



	Decimal	DMS
Latitude	-1.645981	1°38'45" S
Longitude	113.112916	113°6'46" E

2018-07-19(Kam) 12:53



	Decimal	DMS
Latitude	-1.649264	1°38'57" S
Longitude	113.105764	113°6'20" E

2018-07-19(Kam) 13:19



	Decimal	DMS
Latitude	-1.649252	1°38'57" S
Longitude	113.105739	113°6'20" E

2018-07-19(Kam) 13:15



### Pemadaman Karhutla di Kab. Kapuas









### Patroli dan Penanganan Hotspot di Kota Palangka Raya dan Kab. Gunung Mas





Patroli dan sosialisasi pencegahan Karhutla di Kab. Barito Selatan dan  
Kab. Barito Timur

35



Helly Water bombing Reg : Helly Mi 8MTV UPMI815

Kota Palangka Raya

Sorti 1

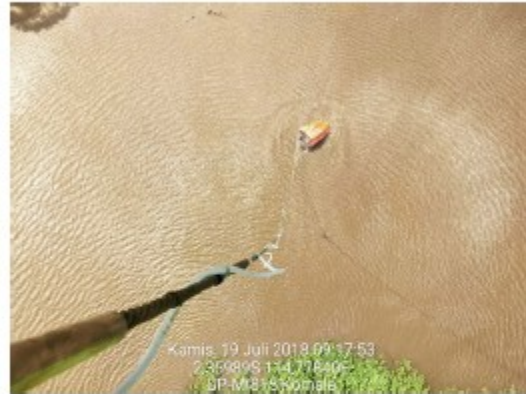

Sorti 2

Kab. Kapuas







### Sorti 3

### Kab. Kapuas



### Patroli Hotspot dan Penanganan Karhutla di Kab. Sukamara



38

### Patroli Hotspot di Kab. Lamandau





**B. KEGIATAN POSKO KARHUTLA PROVINSI KALIMANTAN TENGAH**

1. Pengumpulan data dan informasi dari Kabupaten/Kota.
2. Berkoordinasi dengan Kabupaten/Kota dalam penanganan Karhutla di Provinsi Kalimantan Tengah.
3. Penyampaian Laporan Harian kepada Pimpinan dan Instansi/Lembaga terkait.
4. Briefing Operasi Pukul 07.30 WIB
5. Rapat Evaluasi Pukul 09.00 WIB
6. Rapat perencanaan operasi Pukul 14.00 WIB untuk Rencana Aksi Jumat, 20 Juli 2018 s.d. Sabtu, 21 Juli 2018 Pukul 07.00 WIB.

**Dokumentasi Posko Induk****Briefing Operasi di Posko Induk, Pusdalops PB Prov. Kalteng****Rapat Evaluasi Karhutla di Posko Induk, Pusdalops PB Prov. Kalteng**



Rapat Perencanaan Operasi di Posko Induk, Pusedalops PB Prov. Kalteng



#### 2.4. Satgas Gakkum sampai hari Rabu. 18 Juli 2018 :

##### DATA PENEGAKAN HUKUM KEBAKARAN HUTAN DAN LAHAN TAHUN 2017

JANUARI 2018 – 18 Juli 2018

NO	KESATUAN	LAPORAN POLISI	TKP	JMLH KASUS		Jumlah	LUAS TERBAKAR	JML DITAHAN		PENYELESAIAN			
				LIDIK	SIDIK			PERORANGAN	KORPORASI	TAHAP I	P.19	P.21	TAHAP II
1		2	3	4	5	6	7	10	11	12	13	14	15
1.				-				-	-	-	-	-	-
2.				-				-	-	-	-	-	-
JUMLAH													

Sumber : Polda Kalteng

Demikian Laporan **POSKO Siaga Darurat KARHUTLA PROV. KALTENG**

Terima Kasih.  
Salam Tangguh....

Tanggal : Jumat, 20 Juli 2018  
Pukul : 07.00 WIB



Komandan Satgas  
PDB Karhutla Kalteng 2018  
Danrem 102/Pjg

TTD

Harnoto, S.Sos  
Kolonel Inf NRP 1920029391069